Med & Care

BP®
feel the difference

BP Med & Care®:
Wir für Pflege und Gesundheit.

www.bp-online.com

BIERBAUM-PROENEN. SEIT 1788.

Bierbaum-Proenen. Seit 1788.

BP® Mund-Nasen-Maske

BP® ErgoMask Light

anatomisch geformt, aus doppelt gelegtem Gewebe, besonders leicht, mit Nasenbügel aus Edelstahldraht und durchgängigen Gummibändern zur besseren Fixierung, individuell kürzbar

Bestell-Nr. **1040-240-0021** Weiß

Einheitsgröße

10-Stück-Packung

65% Polyester/35% Baumwolle, ca. 120 g/m²

Hygienewäsche
Industriewäsche-geeignet nach ISO 15797

extra leichtes Gewebe

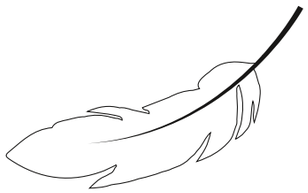

durchgängige Gummibänder

Bei den Masken handelt es sich weder um Medizinprodukte i. S. d. EU-Richtlinie 93/42/EWG noch um persönliche Schutzausrüstung (PSA) i. S. d. Verordnung (EU) 2016/425.

mit Nasenbügel für einen perfekten Sitz

BP®
feel the difference

Erlebe BP®

Qualität:
Unser nachhaltigstes Versprechen.
Seite 4

Fairness:
Unsere Fairantwortung gegenüber Menschen und Umwelt.
Seite 8-11

Persönlich:
Mach's zu Deinem mit unserer BP® Individualisierung.
Seite 12/13

Teamwork:
Styles für dich und dein Team.
Seite 14

Stephan, BP® Qualitätslabor

BP® Qualität. Worauf du dich verlassen kannst.

Die pure Lust an Qualität. Das Gefühl für Details. Und alles muss passen. Diese Leidenschaft verbindet uns.

Wir machen Kleidung für Menschen, die sich mit ihrem Beruf identifizieren und jeden Tag ihr Bestes geben.

BP® bietet immer passende Berufsbekleidungslösungen. So auch für die Anforderungen im Gesundheitswesen.

Für Situationen, in denen viel Körpereinsatz gefordert wird, du und deine Kleidung aber flexibel und cool bleiben müssen. In denen du mehrere Aufgaben gleichzeitig bewältigst und dafür z. B. praktische Taschen an den richtigen Stellen brauchst. Für Momente, in denen du dich einfach von deiner besten Seite zeigen willst.

Dazu gehören ein innovatives Design, ansprechende Farben, eine bequeme, perfekte Passform sowie praktische, intelligente Funktionslösungen.

Mit dem Einsatz von qualitativ hochwertigen Materialien und Zutaten wird die Bekleidung abgerundet. Unser eigenes BP® Qualitätslabor in Köln sorgt für ein gleichbleibend hohes Niveau in allem, was dir beim Tragen deiner Berufsbekleidung täglich wichtig ist und den Arbeitsalltag leichter macht.

Alles Ergebnisse vieler Jahre Entwicklungsarbeit, vieler persönlicher Gespräche mit unseren Kunden, von Know-how und einer großen Portion Leidenschaft und Kreativität.

Wir machen den erlebbaren Unterschied, auf den du dich verlassen kannst.

Erlebe Stretch. Alles für deinen Komfort. Jeden Tag.

Ob etwas weiter geschnitten oder figurbetont: Mit den BP® Materialien und Passformen ist für jeden das Richtige dabei. Deine Bewegungsfreiheit wird dabei niemals eingeschränkt.

Denn es sind die Details, die dir das Arbeiten in unserer Bekleidung leichter machen: zum Beispiel die ergonomische Schnittführung für den perfekten Sitz der Arbeitshose oder das BP® Armliftsystem, das dich wesentlich besser nach oben greifen lässt.

Die neuen, hochfunktionalen Materialien mit einem Stretchanteil, atmungsaktiv und leicht, unterstützen dich zusätzlich bei deiner Aktivität. Sie schmiegen sich deinem Körper an und umschmeicheln die Figur. Sie sind bequem, geben Halt und bleiben selbst nach häufigem Waschen und Tragen in Form.

Erlebe das Gefühl und die Freiheit in BP® Kleidung mit Stretchkomfort.

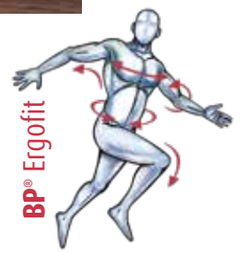

STRETCH

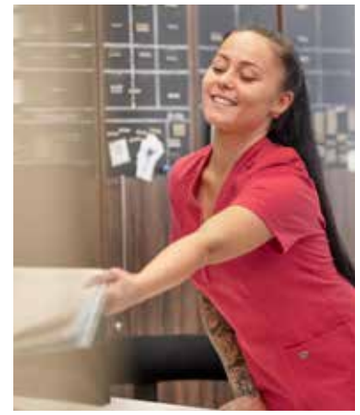

Das Rohstoffmodell „Supporting Fairtrade Cotton" ist schwerpunktmäßig auf die Menschen ausgerichtet, die ganz am Anfang der textilen Wertschöpfungskette stehen: die Bäuerinnen und Bauern, die die Baumwolle anbauen und ernten.
Weil diese über das Rohstoffmodell größere Mengen ihrer Baumwolle verkaufen können, eröffnen sich ihnen sowohl gerechtere Handelsbedingungen als auch neue Wege für einen sozialen Wandel und mehr.

Gemeinsam für mehr Nachhaltigkeit.

Dies bedeutet insbesondere:

- Baumwoll-Kleinbauern erhalten einen stabilen Mindestpreis.
- Eine Fairtrade-Prämie wird in Gemeinschaftsprojekte investiert (z. B. Bildung für Kinder).
- Umweltstandards schränken den Gebrauch von Pestiziden ein.
- Die Nutzung von gentechnisch verändertem Saatgut ist verboten.
- Ausbeuterische Kinderarbeit ist verboten.
- Durch gezielte Schulungsmaßnahmen werden Kleinbauern ökonomisch und ökologisch unterstützt.

Über das Fairtrade-Rohstoffmodell für Baumwolle beschafft BP® seine Baumwolle zu Fairtrade-Bedingungen und wird über die nächsten Jahre den Anteil an fairer Baumwolle kontinuierlich erhöhen.

TENCEL®.

Eine Faser – viele Vorteile!

Mit der aus nachwachsenden Rohstoffen gewonnenen Faser Lyocell (Markenname TENCEL®) erweitern wir unsere aktuelle BP Med & Care®-Kollektion um ein Material, das einen einzigartigen Tragekomfort bietet und in Sachen Nachhaltigkeit zukunftsweisend ist.

Unsere BP® Kasacks aus Tencel® findest du auf Seite 38.

Feuchtigkeitsregulierend und atmungsaktiv

Im Vergleich zu anderen Materialien besitzt TENCEL® eine feuchtigkeitsregulierende Eigenschaft. Schweiß wird deutlich stärker aufgenommen und absorbiert, was wiederum für eine angenehm trockene Haut und hohen Tragekomfort sorgt. Durch die Verdunstung der aufgenommenen Flüssigkeit bietet das feine, besonders glatte Material zudem einen besonderen Kühleffekt auf der Haut.

Langlebig

Kleidung mit TENCEL® ist überaus strapazierfähig und langlebig, da die geschlossene Oberfläche den schnellen Form- und Farbverlust der Fasern verhindert.

Hygienisch

Die feuchtigkeitsableitende Eigenschaft von TENCEL® besitzt den positiven Nebeneffekt, dass auch bei stärkerem Schwitzen Bakterien und unangenehme Gerüche keine Chance haben.

Hautfreundlich

Die im Vergleich zu anderen Materialien besonders weichen TENCEL®-Fasern sorgen für einen seidigen Griff und schonen empfindliche Haut.

Industriewäsche-geeignet

Unsere Produkte mit TENCEL® sind nach ISO 15797 Industriewäsche-geeignet.

Umweltfreundlich

Im Produktionsprozess werden im Vergleich zur Herstellung anderer Materialien weniger natürliche Ressourcen, wie z. B. Wasser, benötigt.

BP® bekennt sich zu Verantwortung. Und das schon seit 1788.

Bei der Überprüfung der Nachhaltigkeit in der textilen Beschaffungs- und Produktionskette arbeiten wir mit anerkannten Institutionen zusammen, um Transparenz zu schaffen. Zusätzlich berichten wir über unsere Aktivitäten, unsere Erfolge und die Felder, in denen noch Verbesserungsbedarf besteht, jährlich in unserem Nachhaltigkeitsbericht (www.bp-online.com/de/bp-sozialstandards).
Wir bei BP® sehen Offenheit und Transparenz als Grundlage für einen kontinuierlichen Verbesserungsprozess.

Die Welt im Blick.

Wir schaffen nachhaltige Werte für die Menschen, die mit uns zusammenarbeiten. Der wirtschaftliche Erfolg macht uns zukunftsfähig. Wir stehen für faire Arbeitsbedingungen und gehen mit den Ressourcen der Umwelt verantwortungsvoll um.

Grundsatz 5 der BP® Identität

Unsere soziale Verantwortung.
Ziel der FAIR WEAR FOUNDATION ist die Verbesserung der Arbeitsbedingungen für die in der internationalen Bekleidungsindustrie arbeitenden Menschen. BP® wurde bereits siebenmal in Folge mit dem Status „Fair Wear Leader" ausgezeichnet.

Schadstoffgeprüft.
Zu unserer Verantwortung gehört auch, dass unsere Produkte humanökologisch unbedenklich sind. Deswegen sind alle BP® Produkte schadstoffgeprüft und überwiegend nach Oeko-Tex® Standard 100 zertifiziert.

Baumwolle aus fairem Handel.
Zusammen mit einer Projektgruppe und Fairtrade haben wir 2019 das Pilotprojekt „Supporting Fairtrade Cotton" ins Leben gerufen. Das Fairtrade-Rohstoffmodell für Baumwolle ermöglicht es Bäuerinnen und Bauern, größere Mengen ihrer Baumwolle zu Fairtrade-Bedingungen zu verkaufen. So eröffnen wir ihnen den Weg zu gerechteren Handelsbedingungen, zu sozialem Wandel und zu mehr Umweltschutz. Mehr unter www.fairtrade-deutschland.de.

Nachhaltiges Wirtschaften.
Einige Lieferanten und Produzenten sind STeP-zertifiziert. STeP analysiert umfassend, ob Unternehmen und Produktionsbetriebe in relevanten Bereichen wie Chemikalien- und Umweltmanagement, Arbeitssicherheit, soziale Verantwortung und Qualitätsmanagement nachhaltig wirtschaften.

Nachhaltige Lieferkette.
Das Bündnis für nachhaltige Textilien, eine Initiative des Bundesministeriums für wirtschaftliche Zusammenarbeit und Entwicklung, soll soziale, ökologische und ökonomische Standards in der gesamten Produktions- und Lieferkette der Bekleidungsindustrie sichern. BP® engagiert sich aktiv beim Bündnis für nachhaltige Textilien.

Umweltbelastende Substanzen ausschließen.
Einige Lieferanten sind Systemlieferanten von bluesign®. Dieses Label schließt umweltbelastende Substanzen von Anfang an aus dem Fertigungsprozess aus, legt Richtlinien fest und kontrolliert deren Einhaltung für eine umweltfreundliche und sichere Produktion.

Unser nachhaltigstes Versprechen: die BP® Qualität.

Bei der ökologischen Nachhaltigkeit setzen wir auf die drei Prinzipien: Vermeiden, Reduzieren und Recyceln. Auf das Vermeiden, sprich den sparsamen Einsatz wertvoller Ressourcen, legen wir besonders Wert. Wir sind der Überzeugung, dass insbesondere die Langlebigkeit der BP® Produkte einer unserer größten Beiträge zur Nachhaltigkeit ist, denn dadurch werden wertvolle Ressourcen gespart und die Umwelt entlastet.

150 g Baumwolle
150 g Polyester
300 m Garn
5 Druckknöpfe
25 Einzelteile
28 Nähminuten

100%
Leidenschaft

Emna, VETRA
(BP®-eigener Produktionsbetrieb
in Tunesien)

Nachhaltigkeit durch Langfristigkeit.

Nehmen wir zum Beispiel den Kasack 1702 aus unserer Kollektion BP Med & Care®. Zu seiner Herstellung benötigen wir Baumwolle und Polyester. Er besteht aus 25 Einzelteilen, 5 Druckknöpfen, 300 Meter Garn und dem BP® Logo – unserem Qualitätssiegel. Von unseren Näherinnen und Nähern werden diese Ressourcen mit viel Liebe zu einem Kasack verarbeitet.

Verdoppeln wir aber – durch unser Know-how, ausgefeilte Qualitätsmanagementsysteme und Begeisterung für beste Qualität – die Lebensdauer dieses Kasacks, werden wertvolle Ressourcen eingespart – bei einem Kasack, der sich tausendfach verkauft. Und nehmen wir alle BP® Produkte zusammen, sprechen wir von einigen Millionen Bekleidungsteilen im Jahr.

Da lohnt es sich, das Thema Nachhaltigkeit im Blick zu behalten. Langlebige Produkte sind nachhaltig. Sie machen für die Menschen, die an der Wertschöpfung beteiligt sind, für die Umwelt – und letztendlich für die Menschen, die unsere Bekleidung tragen – einen wirklichen Unterschied.

Über sieben Generationen hinweg haben wir als inhabergeführtes Familienunternehmen gelernt, dass der größte Beitrag zu fairen Arbeitsbedingungen und bester Qualität in langfristigen Lieferantenbeziehungen entsteht. In den langen Jahren der vertrauensvollen Zusammenarbeit wird die Idee des kontinuierlichen Verbesserungsprozesses gelebt. Wir sind stolz, dass die meisten BP® Bekleidungsteile von Produktionspartnern stammen, mit denen wir seit mehr als zehn Jahren zusammenarbeiten. Fast alle Produktionspartner sind Familienunternehmen wie wir.

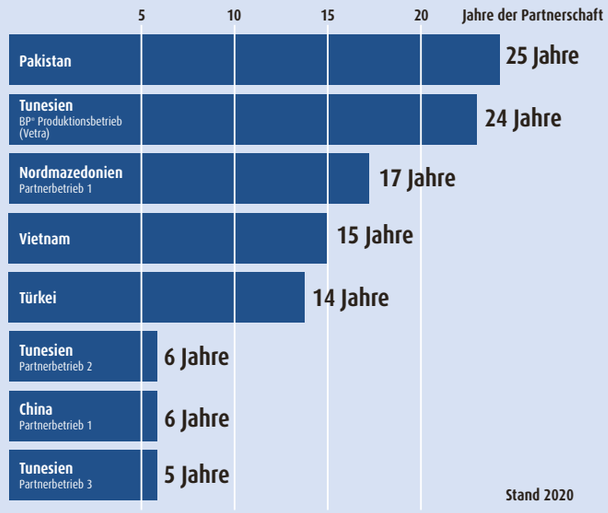

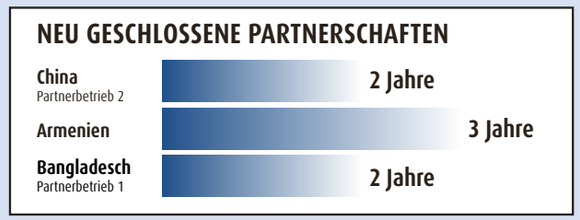

Mach es zu Deinem.

Der BP® Individualisierungsservice für einen starken Auftritt.

Namen, Logos, Schriftzüge oder einfache Motive – mit BP® ist es möglich, deine Bekleidung zu individualisieren.

Der Vorteil: Das Zusammengehörigkeitsgefühl ganzer Teams lässt sich so unterstreichen und natürlich auch die Persönlichkeit Einzelner.

Auch das Corporate Design der Praxis, der Klinik oder des Labors kann so über die Kleidung vermittelt werden. Viele Farben sind möglich.

Dabei sind unsere Möglichkeiten, also Einstickung, Stickemblem oder Transferdruck, immer auf das jeweilige Produkt abgestimmt. Außerdem sind alle von BP® eingesetzten Veredlungsmaterialien für die **Industriewäsche nach ISO 15797** geeignet.

STICKEMBLEM

Dein Logo, dein Firmen- oder persönlicher Name lassen sich auf das Gewebe aufnähen.

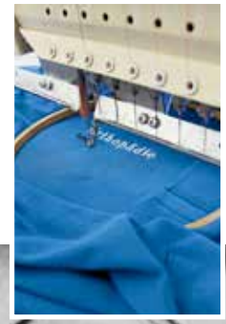

DIREKTEINSTICKUNG

Sehr strapazierfähig und besonders edel. Häufiges Waschen kann unseren Qualitätsgarnen ebenso wenig anhaben wie die starke Beanspruchung beim Tragen. Viele Farben und Schriftarten sind möglich.

TRANSFERDRUCK

Hier handelt es sich um die robuste Veredelung mittels Folien-Transferdrucks, mit dem wir dein Logo, deinen Namen oder dein Motiv auf fast jedes Gewebe aufdrucken können. Auch hier bieten wir eine große Auswahl an Farben, Größen und Formen.

Weil jeder anders ist.

Für individuelle Styles und ganze Teamausstattungen.

Unser Auftrag ist es, für jeden Körper und jeden Geschmack die perfekte BP® Passform und das richtige BP® Produkt zu entwickeln.

Menschen im Gesundheitswesen sind ständig in Bewegung und oft hohen Temperaturen ausgesetzt. In unserem BP® Kasack-Sortiment findest du deshalb eine sehr große Auswahl an innovativen, bequemen und extrem leichten Materialkombinationen. Als Schlupfkasacks oder Kasacks zum Knöpfen – für jeden ist die richtige Tragevariante dabei. Als Damenpassform oder Unisex erhältlich in einem breiten Farbspektrum von bis zu zwölf Farben.

In unserem BP® Hosen-Sortiment kannst du jetzt aus fünf Hosenpassformen wählen: Von Skinny Fit über Slim Fit, Modern Fit, Regular Fit bis hin zu Relaxed Fit ist für jede Körperform das Richtige dabei.

Natürlich alles für die Hygiene- und Industriewäsche geeignet.

BP® Lösungen für jeden Geschmack:

- ✓ für jede Figur die richtige Passform
- ✓ für jeden die passende Farbe
- ✓ für Damen und Herren
- ✓ extrem leichte Gewebe mit Stretchanteil
- ✓ vielfältige und individuelle Kombinationsmöglichkeiten

Farbbeispiel:
BP® Komfortkasack für Damen 1738.
Noch mehr Farbe findest du in unserem Shirt-Kapitel ab Seite 102.

Dieser Katalog ist gültig von 2021 bis 2023.
Aufgrund produktionstechnischer Gegebenheiten sind Veränderungen einzelner Artikel nicht auszuschließen. Gültig unter Vorbehalt möglicher Druckfehler.

BP® feel the difference

BP® MAGAZIN

4 Die BP® Qualität
Unser nachhaltigstes Versprechen.

5 Stretch
Alles für deinen Komfort.

6 Fairtrade Cotton
Gemeinsam für mehr Nachhaltigkeit.

7 Tencel®
Eine Faser – viele Vorteile!

8 Die Welt im Blick
Verantwortung. Seit 1788.

10 Fairantwortung
Nachhaltigkeit durch Langfristigkeit.

12 BP® Logo-Service
Mach es zu Deinem.

14 Weil jeder anders ist.
Styles für dich und dein Team.

DIE BP® KOLLEKTIONEN

16 BP® Kasacks
48 BP® Kittel
68 BP® Hosen
102 BP® Shirts
114 BP® Blusen und Hemden
116 BP® Jacken

BP® INFORMATION

130 BP® Größentabelle
Für jeden die richtige Passform.

132 BP® Produktfinder
Alle Artikel auf einen Blick.

135 BP® Produktpflege
Die Pflege- und Industriewäsche-Tauglichkeit.

136 BP® Welten
Die ganze Vielfalt der weiteren BP® Kollektionen.

BP® Kasacks.
Für jede Figur der passende Schnitt.

Was zuerst auffällt: die hohe Qualität und die Leichtigkeit! BP® bietet perfekte Kasacks für ein angenehmes Arbeitsgefühl – und für jede Figur ein passendes Modell. Mit Knopf-Verschluss oder als Schlupf-Variante, als reine Damenform oder in Unisex. Und mit bis zu zwölf Farben treffen wir sicher auch deinen Geschmack – oder den deines ganzen Teams. Unser Tipp: reinschlüpfen und wohlfühlen!

BP® Kasacks. Perfekter Komfort durch innovative Ideen.

BP® KASACKS

BP® Kasack für Damen
1702-485-2188
siehe Seite 27

1762
BP® Schlupfkasack
für Damen
Seite 28

Schlupfkasack

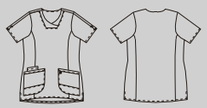

1762-241-0188 Coral | **1762-241-0830** Fuchsia | **1762-241-0078** Hellgrün | **1762-684-0021** Weiß | **1762-241-0114** Curaçao | **1762-241-0116** Azurblau | **1762-241-0110** Nachtblau | **1762-241-0890** Aubergine

1763
BP® Schlupfkasack
für Sie & Ihn
Seite 28

Schlupfkasack

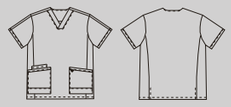

1763-241-0188 Coral | **1763-241-0078** Hellgrün | **1763-684-0021** Weiß | **1763-241-0116** Azurblau | **1763-241-0110** Nachtblau

1764
BP® Kasack
für Damen
Seite 30

Knöpfkasack

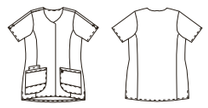

1764-241-0188 Coral | **1764-241-0830** Fuchsia | **1764-241-0078** Hellgrün | **1764-684-0021** Weiß | **1764-241-0114** Curaçao | **1764-241-0116** Azurblau | **1764-241-0110** Nachtblau | **1764-241-0890** Aubergine

1765
BP® Kasack
für Sie & Ihn
Seite 30

Knöpfkasack

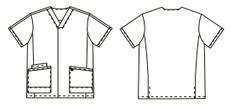

1765-241-0188 Coral | **1765-241-0078** Hellgrün | **1765-684-0021** Weiß | **1765-241-0116** Azurblau | **1765-241-0110** Nachtblau

1750
BP® Komfortkasack
für Damen
Seite 34

Knöpfkasack

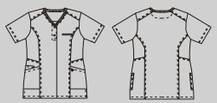

1750-435-188 Coral | **1750-435-78** Hellgrün | **1750-435-21** Weiß | **1738-435-116** Azurblau

ModernFit

- schmale Form mit maximaler Bewegungsfreiheit durch entsprechende Schnittführung
- figurbetont geschnitten, liegt nah am Körper

Damen Für Sie & Ihn

1738
BP® Komfortkasack
für Damen
Seite 34

Schlupfkasack

1738-435-0081 Rot | **1738-435-188** Coral | **1738-435-182** Brombeere | **1738-435-78** Hellgrün | **1738-435-21** Weiß | **1738-435-111** Ocean | **1738-435-116** Azurblau | **1738-435-110** Nachtblau | **1738-435-56** Anthrazit

1739
BP® Komfortkasack
für Sie & Ihn
Seite 36

Schlupfkasack

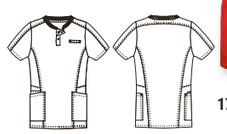

1739-435-0081 Rot | **1739-435-188** Coral | **1739-435-0182** Brombeere | **1739-435-78** Hellgrün | **1739-435-21** Weiß | **1739-435-116** Azurblau | **1739-435-110** Nachtblau | **1739-435-0056** Anthrazit

1740
BP® Schlupfkasack
für Damen
Seite 38

Schlupfkasack

1740-435-188 Coral | **1740-435-182** Brombeere | **1740-435-78** Hellgrün | **1740-435-21** Weiß | **1740-435-111** Ocean | **1740-435-116** Azurblau | **1740-435-110** Nachtblau | **1740-435-56** Anthrazit

1741
BP® Schlupfkasack
für Sie & Ihn
Seite 38

Schlupfkasack

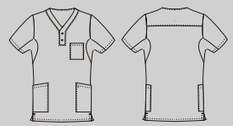

1741-435-188 Coral (auch mit Tencel®) | **1741-435-182** Brombeere | **1741-435-78** Hellgrün (auch mit Tencel®) | **1741-435-21** Weiß (auch mit Tencel®) | **1741-435-111** Ocean | **1741-435-116** Azurblau (auch mit Tencel®) | **1741-435-110** Nachtblau (auch mit Tencel®) | **1741-435-56** Anthrazit

Damen

1700
BP® Schlupfkasack
für Damen
Seite 24

Schlupfkasack

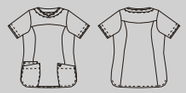

1700-485-2188
Weiß/Coral

1700-485-2106
Weiß/Azurblau

1700-485-2110
Weiß/Nachtblau

1701
BP® Schlupfkasack
für Sie & Ihn
Seite 24

Schlupfkasack

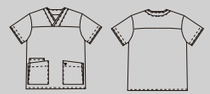

1701-485-2188
Weiß/Coral

1701-485-2106
Weiß/Azurblau

1701-485-2110
Weiß/Nachtblau

1702
BP® Kasack
für Damen
Seite 27

Knöpfkasack

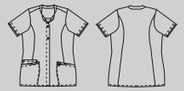

1702-485-2188
Weiß/Coral

1702-485-2106
Weiß/Azurblau

1702-485-2110
Weiß/Nachtblau

1703
BP® Kasack
für Sie & Ihn
Seite 27

Knöpfkasack

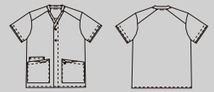

1703-485-2188
Weiß/Coral

1703-485-2106
Weiß/Azurblau

1703-485-2110
Weiß/Nachtblau

1760
BP® Komfortkasack
für Damen
Seite 33

Schlupfkasack

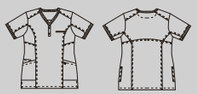

1760-435-2151
Weiß/Hellgrau

1761
BP® Damen-
kasack
Seite 33

Knöpfkasack

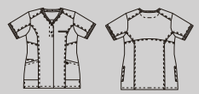

1761-435-2106
Weiß/Azurblau

1742
BP® Kasack
für Damen
Seite 41

Knöpfkasack

1742-435-21
Weiß

1743
BP® Kasack
für Herren
Seite 41

Knöpfkasack

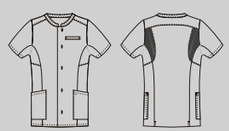

1743-435-21
Weiß

> bequeme Form, weder besonders schmal, noch besonders weit
> normal geschnitten, liegt locker am Körper

RegularFit

1639
BP® Damen-
kasack
Seite 42

Knöpfkasack

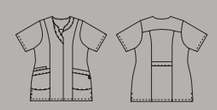

1639-485-21
Weiß

1640
BP® Damen-
kasack
Seite 42

Knöpfkasack

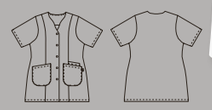

1640-485-21
Weiß

1617
BP® Damen-
kasack
Seite 44

Knöpfkasack

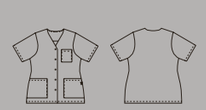

1617-400-21
Weiß

1653
BP® Schlupfkasack
für Sie & Ihn
Seite 47

Schlupfkasack

auch als Maxi-Pack erhältlich

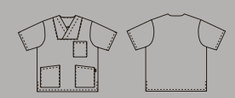

1653-400-21 Weiß
1653-485-21 Weiß
1653-015-21 Weiß, **Maxi-Pack**

1659
BP® Schlupfkasack
für Sie & Ihn
Seite 47

Schlupfkasack

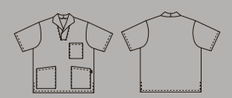

1659-400-21 Weiß
1659-485-21 Weiß

1657
BP® Kasack
für Sie & Ihn
Seite 44

Knöpfkasack

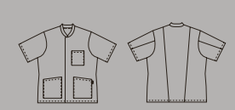

1657-400-21
Weiß

ModernFit

> schmale Form mit maximaler Bewegungsfreiheit durch entsprechende Schnittführung
> figurbetont geschnitten, liegt nah am Körper

BP® feel the difference

BP® KASACKS

Für Sie & Ihn

1700-485-2188 Weiß/Coral

BP® Schlupfkasack für Damen 1700

1/2-Arm, Rundhals, 2 geräumige Seitentaschen, davon eine mit Schlüsselschlaufe und eine mit Smartphonetasche, Seitenschlitze

Bestell-Nr. **1700-485-2106** Weiß/Azurblau
Bestell-Nr. **1700-485-2110** Weiß/Nachtblau
Bestell-Nr. **1700-485-2188** Weiß/Coral

Größen XSn-3XLn

50% Baumwolle/50% Polyester,
ca. 215 g/m²

Hygienewäsche
Industriewäsche-geeignet nach ISO 15797

1701-485-2106 Weiß/Azurblau

BP® Schlupfkasack für Sie & Ihn 1701

1/2-Arm, V-Ausschnitt, 2 geräumige Seitentaschen, davon eine mit Schlüsselschlaufe und eine mit Smartphonetasche

Bestell-Nr. **1701-485-2106** Weiß/Azurblau
Bestell-Nr. **1701-485-2110** Weiß/Nachtblau
Bestell-Nr. **1701-485-2188** Weiß/Coral

Größen XSn-3XLn

50% Baumwolle/50% Polyester,
ca. 215 g/m²

Hygienewäsche
Industriewäsche-geeignet nach ISO 15797

Alle Artikel dieser Doppelseite:

SUPPORTING FAIRTRADE COTTON

Das Rohstoffmodell „Supporting Fairtrade Cotton“ ermöglicht es Kleinbauern, mehr Baumwolle zu Fairtrade-Bedingungen zu verkaufen. Mehr auf www.fairtrade-deutschland.de

Kragen mit Farbakzent

Umschlag an den Ärmeln mit Farbakzent

Seitenschlitze (Damenkasack1700)

geräumige Seitentaschen mit Farbakzent

BP® Schlupfkasack
für Damen
1700-485-2188

BP® Schlupfkasack
für Sie & Ihn
1701-485-2106

BP® feel the difference

BP® KASACKS

ModernFit

Fairtrade Cotton – Nachhaltigkeit mit BP®: Auf Seite 6 erhältst du mehr Infos dazu.

Bierbaum-Proenen. Seit 1788.

BP® Kasack
für Sie & Ihn
1703-485-2110

BP® Kasack
für Damen
1702-485-2110

- ✓ farbiger Innenkragen
- ✓ Farbakzente an den Taschen
- ✓ Druckknopfverschluss
- ✓ Seitentasche mit Smartphonetasche

Industriewäsche-tauglich? Wir empfehlen, bei jedem Produkt stets Waschtests durchzuführen. Erfahre mehr dazu auf Seite 135.

1702-485-2106 Weiß/Azurblau

1703-485-2110 Weiß/Nachtblau

BP® KASACKS

ModernFit

BP® Kasack für Damen 1702

1/2-Arm, V-Ausschnitt, Stehkragen, verdeckte Druckknopfleiste mit 2 sichtbaren Druckknöpfen, 2 geräumige Seitentaschen, davon eine mit Smartphonetasche und eine mit Schlüsselschlaufe

Bestell-Nr. **1702-485-2106** Weiß/Azurblau
Bestell-Nr. **1702-485-2110** Weiß/Nachtblau
Bestell-Nr. **1702-485-2188** Weiß/Coral

Größen XSn-3XLn

50% Baumwolle/50% Polyester, ca. 215 g/m²

Hygienewäsche
Industriewäsche-geeignet nach ISO 15797

2106 Weiß/Azurblau | **2110 Weiß/Nachtblau** | **2188 Weiß/Coral**

Alle Artikel dieser Doppelseite:

SUPPORTING FAIRTRADE COTTON

Das Rohstoffmodell „Supporting Fairtrade Cotton“ ermöglicht es Kleinbauern, mehr Baumwolle zu Fairtrade-Bedingungen zu verkaufen. Mehr auf www.fairtrade-deutschland.de

BP® Kasack für Sie & Ihn 1703

1/2-Arm, V-Ausschnitt, Stehkragen, verdeckte Druckknopfleiste mit 2 sichtbaren Druckknöpfen, 2 geräumige Seitentaschen, davon eine mit Smartphonetasche und eine mit Schlüsselschlaufe

Bestell-Nr. **1703-485-2106** Weiß/Azurblau
Bestell-Nr. **1703-485-2110** Weiß/Nachtblau
Bestell-Nr. **1703-485-2188** Weiß/Coral

Größen XSn-3XLn

50% Baumwolle/50% Polyester, ca. 215 g/m²

Hygienewäsche
Industriewäsche-geeignet nach ISO 15797

2106 Weiß/Azurblau | **2110 Weiß/Nachtblau** | **2188 Weiß/Coral**

Bierbaum-Proenen. Seit 1788.

als Schlupfkasack

1762-241-0114 Curaçao

BP® Schlupfkasack für Damen 1762

Superleichtes Stretchgewebe für mehr Bewegungsfreiheit, 1/2-Arm mit Schlitz, V-Ausschnitt, 2 geräumige Seitentaschen, davon eine mit Schlüsselschlaufe und eine mit Piepertasche, Seitenschlitze

Bestell-Nr. **1762-684-0021** Weiß
Bestell-Nr. **1762-241-0078** Hellgrün
Bestell-Nr. **1762-241-0110** Nachtblau
Bestell-Nr. **1762-241-0116** Azurblau
Bestell-Nr. **1762-241-0188** Coral
Bestell-Nr. **1762-684-0114** Curaçao*
Bestell-Nr. **1762-241-0830** Fuchsia*
Bestell-Nr. **1762-241-0890** Aubergine

Größen XSn-3XLn

Farben:
49% Baumwolle/48% Polyester/3% Elastolefin, ca. 150 g/m²
Weiß:
48% Baumwolle/48% Polyester/4% Elastolefin, ca. 200 g/m²

Hygienewäsche
Industriewäsche-geeignet nach ISO 15797

0188 Coral	0078 Hellgrün	0021 Weiß
0116 Azurblau	0110 Nachtblau	0116 Curaçao
0830 Fuchsia	0890 Aubergine	

als Schlupfkasack

1763-241-0110 Nachtblau

BP® Schlupfkasack für Sie & Ihn 1763

Superleichtes Stretchgewebe für mehr Bewegungsfreiheit, 1/2-Arm, V-Ausschnitt, 2 geräumige Seitentaschen, davon eine mit Schlüsselschlaufe und eine mit Piepertasche, Seitenschlitze

Bestell-Nr. **1763-684-0021** Weiß
Bestell-Nr. **1763-241-0078** Hellgrün
Bestell-Nr. **1763-241-0110** Nachtblau
Bestell-Nr. **1763-241-0116** Azurblau
Bestell-Nr. **1763-241-0188** Coral

Größen XSn-3XLn

Farben:
49% Baumwolle/48% Polyester/3% Elastolefin, ca. 150 g/m²
Weiß:
48% Baumwolle/48% Polyester/4% Elastolefin, ca. 200 g/m²

Hygienewäsche
Industriewäsche-geeignet nach ISO 15797

0188 Coral	0078 Hellgrün	0021 Weiß
0116 Azurblau	0110 Nachtblau	

Alle Artikel dieser Doppelseite:

SUPPORTING FAIRTRADE COTTON

Das Rohstoffmodell „Supporting Fairtrade Cotton" ermöglicht es Kleinbauern, mehr Baumwolle zu Fairtrade-Bedingungen zu verkaufen. Mehr auf www.fairtrade-deutschland.de

BP® feel the difference

BP® KASACKS

ModernFit

extrem leichtes Gewebe mit Stretchanteil

STRETCH

blicksicherer V-Ausschnitt

BP® Schlupfkasack für Damen **1762-241-0114**

Seitentasche mit Schlüsselschaufe

Seitentasche mit Piepertasche

Du magst es flexibel und bequem? Mehr zum BP® Stretch-Konzept findest du auf Seite 5.

Bierbaum-Proenen. Seit 1788.

1764-241-0830 Fuchsia

BP® Kasack für Damen 1764

Superleichtes Stretchgewebe für mehr Bewegungsfreiheit, 1/2-Arm mit Schlitz, V-Ausschnitt, verdeckte Druckknopfleiste, 2 geräumige Seitentaschen, davon eine mit Schlüsselschlaufe und eine mit Piepertasche, Seitenschlitze

Bestell-Nr. **1764-684-0021** Weiß
Bestell-Nr. **1764-241-0078** Hellgrün
Bestell-Nr. **1764-241-0110** Nachtblau
Bestell-Nr. **1764-241-0116** Azurblau
Bestell-Nr. **1764-241-0188** Coral
Bestell-Nr. **1764-684-0114** Curaçao*
Bestell-Nr. **1764-241-0830** Fuchsia*
Bestell-Nr. **1764-241-0890** Aubergine

Größen XSn-3XLn

Farben:
49% Baumwolle/48% Polyester/3% Elastolefin, ca. 150 g/m²

Weiß:
48% Baumwolle/48% Polyester/4% Elastolefin, ca. 200 g/m²

Hygienewäsche
Industriewäsche-geeignet nach ISO 15797

0188 Coral	0078 Hellgrün	0021 Weiß
0116 Azurblau	0110 Nachtblau	0114 Curaçao
0830 Fuchsia	0890 Aubergine	

1765-241-0078 Hellgrün

BP® Kasack für Sie & Ihn 1765

Superleichtes Stretchgewebe für mehr Bewegungsfreiheit, 1/2-Arm, V-Ausschnitt, verdeckte Druckknopfleiste, 2 geräumige Seitentaschen, davon eine mit Schlüsselschlaufe und eine mit Piepertasche, Seitenschlitze

Bestell-Nr. **1765-684-0021** Weiß
Bestell-Nr. **1765-241-0078** Hellgrün
Bestell-Nr. **1765-241-0110** Nachtblau
Bestell-Nr. **1765-241-0116** Azurblau
Bestell-Nr. **1765-241-0188** Coral

Größen XSn-3XLn

Farben:
49% Baumwolle/48% Polyester/3% Elastolefin, ca. 150 g/m²

Weiß:
48% Baumwolle/48% Polyester/4% Elastolefin, ca. 200 g/m²

Hygienewäsche
Industriewäsche-geeignet nach ISO 15797

0188 Coral	0078 Hellgrün	0021 Weiß
0116 Azurblau	0110 Nachtblau	

Alle Artikel dieser Doppelseite:

SUPPORTING FAIRTRADE COTTON

Das Rohstoffmodell „Supporting Fairtrade Cotton" ermöglicht es Kleinbauern, mehr Baumwolle zu Fairtrade-Bedingungen zu verkaufen. Mehr auf www.fairtrade-deutschland.de

BP® feel the difference

BP® KASACKS

ModernFit

BP® Kasack für für Sie & Ihn
1765-241-0078

extrem leichtes Gewebe mit Stretchanteil

STRETCH

- ✓ verdeckte Druckknopfleiste
- ✓ Seitentasche für Haustelefon
- ✓ Ärmel mit Schlitz (Damenkasack 1764)

Passende Shirts: Eine große Auswahl findest du auf den Seiten 102-113.

maximale Bewegungsfreiheit und hohe Atmungsaktivität durch Piquéeinsätze an den Seiten und am Rücken

V-Ausschnitt mit Strickbund

1/2-Arm mit Strickbund

Schlaufe für Namensschild

Seitentasche mit Schlüsselschlaufe

BP® Komfortkasack
für Damen
1760-435-2151

Kennst du deine Größe? Finde in wenigen Schritten heraus, welche Größe dir perfekt passt. Seite 130/131.

1760-435-2151 Weiß/Hellgrau

BP® Komfortkasack für Damen 1760

1/2-Arm mit Strickbund, maximale Bewegungsfreiheit durch Piquéeinsätze, V-Ausschnitt mit Strickbund und 2 Druckknöpfen, 2 geräumige Seitentaschen, davon eine mit Schlüsselschlaufe und eine mit Piepertasche, Schlaufe für Namensschild

Bestell-Nr. **1760-435-2151** Weiß/Hellgrau

Größen XSn-3XLn

50% Baumwolle/50% Polyester, ca. 180 g/m² | Piqué ca. 220 g/m²

Hygienewäsche
Industriewäsche-geeignet nach ISO 15797

Alle Artikel dieser Doppelseite:

SUPPORTING FAIRTRADE COTTON

Das Rohstoffmodell „Supporting Fairtrade Cotton" ermöglicht es Kleinbauern, mehr Baumwolle zu Fairtrade-Bedingungen zu verkaufen. Mehr auf www.fairtrade-deutschland.de

1761-435-2106 Weiß/Azurblau

BP® Komfortkasack für Damen 1761

1/2-Arm mit Strickbund, maximale Bewegungsfreiheit durch Piquéeinsätze, V-Ausschnitt mit Strickbund und verdeckte Druckknopfleiste mit 2 sichtbaren Druckknöpfen, 2 geräumige Seitentaschen, davon eine mit Schlüsselschlaufe und eine mit Piepertasche, Schlaufe für Namensschild

Bestell-Nr. **1761-435-2106** Weiß/Azurblau

Größen XSn-3XLn

50% Baumwolle/50% Polyester, ca. 180 g/m² | Piqué ca. 220 g/m²

Hygienewäsche
Industriewäsche-geeignet nach ISO 15797

als Schlupfkasack

1738-435-0081 Rot

BP® Komfortkasack für Damen 1738

1/2-Arm, maximale Bewegungsfreiheit durch Piquéeinsätze, V-Ausschnitt mit 2 Druckknöpfen, 2 geräumige Seitentaschen, davon eine mit Piepertasche, Schlaufe für Namensschild

Bestell-Nr. **1738-435-21** Weiß
Bestell-Nr. **1738-435-56** Anthrazit
Bestell-Nr. **1738-435-78** Hellgrün
Bestell-Nr. **1738-435-110** Nachtblau
Bestell-Nr. **1738-435-111** Ocean
Bestell-Nr. **1738-435-116** Azurblau
Bestell-Nr. **1738-435-182** Brombeere
Bestell-Nr. **1738-435-188** Coral
Bestell-Nr. **1738-435-0081** Rot

Größen XS-3XL

50% Baumwolle/50% Polyester, ca. 180 g/m² | Piqué ca. 220 g/m²

Hygienewäsche
Industriewäsche-geeignet nach ISO 15797

0081 Rot	188 Coral	182 Brombeere
78 Hellgrün	21 Weiß	111 Ocean
116 Azurblau	110 Nachtblau	56 Anthrazit

zum Knöpfen

1750-435-78 Hellgrün

BP® Komfortkasack für Damen 1750

1/2-Arm, maximale Bewegungsfreiheit durch Piquéeinsätze, V-Ausschnitt, verdeckte Druckknopfleiste mit 2 sichtbaren Druckknöpfen, 2 geräumige Seitentaschen, davon eine mit Piepertasche, Schlaufe für Namensschild

Bestell-Nr. **1750-435-21** Weiß
Bestell-Nr. **1750-435-78** Hellgrün
Bestell-Nr. **1750-435-188** Coral
Bestell-Nr. **1750-435-116** Azurblau

Größen XS-3XL

50% Baumwolle/50% Polyester, ca. 180 g/m² | Piqué ca. 220 g/m²

Hygienewäsche
Industriewäsche-geeignet nach ISO 15797

188 Coral	21 Weiß	78 Hellgrün
116 Azurblau		

BP® Komfortkasack
für Damen
1738-435-0081

Alle Artikel dieser Doppelseite:

SUPPORTING FAIRTRADE COTTON

Das Rohstoffmodell „Supporting Fairtrade Cotton" ermöglicht es Kleinbauern, mehr Baumwolle zu Fairtrade-Bedingungen zu verkaufen. Mehr auf www.fairtrade-deutschland.de

moderne Washed-out-Optik, die sich im Waschprozess verstärkt

maximale Bewegungsfreiheit und hohe Atmungsaktivität durch Piquéeinsätze an den Seiten und am Rücken

- ✓ **V-Ausschnitt mit 2 Druckknöpfen (Schlupfkasack 1738)**
- ✓ **Schlaufe für Namensschild**
- ✓ **Seitentasche mit Piepertasche**

Mach es zu Deinem: Infos zum BP® Logo-Service findest du auf Seite 12/13.

als Schlupfkasack

1739-435-116 Azurblau

BP® Komfortkasack für Sie & Ihn 1739

1/2-Arm, maximale Bewegungsfreiheit durch Piquéeinsätze, T-Shirt-Ausschnitt mit Druckknopfleiste, 2 geräumige Seitentaschen, davon eine mit Piepertasche, Schlaufe für Namensschild

Bestell-Nr. **1739-435-21** Weiß
Bestell-Nr. **1739-435-78** Hellgrün
Bestell-Nr. **1739-435-110** Nachtblau
Bestell-Nr. **1739-435-116** Azurblau
Bestell-Nr. **1739-435-188** Coral
Bestell-Nr. **1739-435-0056** Anthrazit
Bestell-Nr. **1739-435-0081** Rot
Bestell-Nr. **1739-435-0182** Brombeere

Größen XS-3XL

50% Baumwolle/50% Polyester, ca. 180 g/m² | Piqué ca. 220 g/m²

Hygienewäsche
Industriewäsche-geeignet nach ISO 15797

0081 Rot	188 Coral	0182 Brombeere
78 Hellgrün	21 Weiß	116 Azurblau
110 Nachtblau	0056 Anthrazit	

Seitentasche mit Piepertasche

moderne Washed-out-Optik, die sich im Waschprozess verstärkt

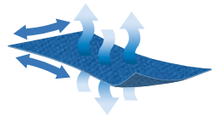

maximale Bewegungsfreiheit und hohe Atmungsaktivität durch Piquéeinsätze an den Seiten und am Rücken

Schlaufe für Namensschild

Piquéeinsätze am Rücken

36

Alle Artikel dieser Doppelseite:

SUPPORTING FAIRTRADE COTTON

Das Rohstoffmodell „Supporting Fairtrade Cotton“ ermöglicht es Kleinbauern, mehr Baumwolle zu Fairtrade-Bedingungen zu verkaufen. Mehr auf www.fairtrade-deutschland.de

BP® feel the difference

ModernFit

BP® Komfortkasack
für Sie & Ihn
1739-435-0182

Der Verantwortung bewusst: Einen Überblick über das BP® Nachhaltigkeitsengagement findest du auf den Seiten 8-11.

Bierbaum-Proenen. Seit 1788.

1740-435-111 Ocean

BP® Schlupfkasack für Damen 1740

1/2-Arm, V-Ausschnitt mit schmaler Druckknopfleiste, Armliftsystem für mehr Bewegungsfreiheit, 2 geräumige Seitentaschen, davon eine mit Piepertasche, Schlaufe für Namensschild

Bestell-Nr. **1740-435-21** Weiß
Bestell-Nr. **1740-435-56** Anthrazit
Bestell-Nr. **1740-435-78** Hellgrün
Bestell-Nr. **1740-435-110** Nachtblau
Bestell-Nr. **1740-435-111** Ocean
Bestell-Nr. **1740-435-116** Azurblau
Bestell-Nr. **1740-435-182** Brombeere
Bestell-Nr. **1740-435-188** Coral

Größen XS-3XL

50% Baumwolle/50% Polyester, ca. 180 g/m²

Hygienewäsche
Industriewäsche-geeignet nach ISO 15797

1741-435-56 Anthrazit

BP® Schlupfkasack für Sie & Ihn 1741

1/2-Arm, V-Ausschnitt, 2 geräumige Seitentaschen, Brusttasche, Druckknopfleiste, Armliftsystem für mehr Bewegungsfreiheit

Bestell-Nr. **1741-435-21** Weiß
Bestell-Nr. **1741-435-56** Anthrazit
Bestell-Nr. **1741-435-78** Hellgrün
Bestell-Nr. **1741-435-110** Nachtblau
Bestell-Nr. **1741-435-111** Ocean
Bestell-Nr. **1741-435-116** Azurblau
Bestell-Nr. **1741-435 -182** Brombeere
Bestell-Nr. **1741-435-188** Coral

Größen XS-3XL

50% Baumwolle/50% Polyester, ca. 180 g/m²

Tencel®

Bestell-Nr. **1741-854-21** Weiß
Bestell-Nr. **1741-853-78** Hellgrün
Bestell-Nr. **1741-853-110** Nachtblau
Bestell-Nr. **1741-853-116** Azurblau
Bestell-Nr. **1741-853-188** Coral

Weiß:
65% Polyester/35% Lyocell (TENCEL®), ca. 215 g/m²

Farben:
50% Polyester/50% Lyocell (TENCEL®), ca. 200 g/m²

Hygienewäsche, Industriewäsche-geeignet nach ISO 15797

Alle Artikel dieser Doppelseite:

SUPPORTING FAIRTRADE COTTON

Das Rohstoffmodell „Supporting Fairtrade Cotton" ermöglicht es Kleinbauern, mehr Baumwolle zu Fairtrade-Bedingungen zu verkaufen. Mehr auf www.fairtrade-deutschland.de

BP® feel the difference

BP® KASACKS

ModernFit

V-Ausschnitt (Damenkasack 1740)

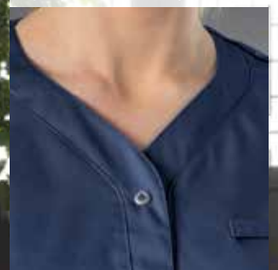

Schlaufe für Namensschild (Damenkasack 1740)

Seitentasche mit integrierter Tasche für Haustelefon

BP® Schlupfkasack für Sie & Ihn **1741-435-110**

Natürliches High-Tech: Alles Wichtige zu BP® Tencel findest du auf Seite 7.

Bierbaum-Proenen. Seit 1788.

BP® Kasack
für Herren
1743-435-21

- ✓ **silberner Innenkragen zum Schutz vor Verfärbungen (Herrenkasack 1743)**
- ✓ **Armliftsystem und Stretcheinsätze im Schulterbereich für maximale Bewegungsfreiheit**

Fairtrade Cotton – Nachhaltigkeit mit BP®: Auf Seite 6 erhältst du mehr Infos dazu.

♀

1742-435-21 Weiß

BP® feel the difference

BP® Kasack für Damen 1742

1/2-Arm, flexible Stretcheinsätze im Schulterbereich und Armliftsystem für maximale Bewegungsfreiheit, V-Ausschnitt, verdeckte Druckknopfleiste, Teilungsnähte für eine schmale Silhouette, 2 geräumige Seitentaschen, davon eine mit Piepertasche, Rückenschlitz, Schlaufe für Namensschild

Bestell-Nr. **1742-435-21** Weiß

Größen XS-3XL

50% Baumwolle/50% Polyester, ca. 180 g/m²

Hygienewäsche
Industriewäsche-geeignet nach ISO 15797

BP® KASACKS

ModernFit

Alle Artikel dieser Doppelseite:

SUPPORTING FAIRTRADE COTTON

Das Rohstoffmodell „Supporting Fairtrade Cotton" ermöglicht es Kleinbauern, mehr Baumwolle zu Fairtrade-Bedingungen zu verkaufen. Mehr auf www.fairtrade-deutschland.de

♂

1743-435-21 Weiß

BP® Kasack für Herren 1743

1/2-Arm, flexible Stretcheinsätze im Schulterbereich und Armliftsystem für maximale Bewegungsfreiheit, Stehkragen, verdeckte Druckknopfleiste, formgebende Teilungsnähte, 2 geräumige Seitentaschen, davon 1 mit Piepertasche, Leistentasche im Brustbereich

Bestell-Nr. **1743-435-21** Weiß

Größen XS-3XL

50% Baumwolle/50% Polyester, ca. 180 g/m²

Hygienewäsche
Industriewäsche-geeignet nach ISO 15797

1639-485-21 Weiß

BP® Damenkasack 1639

1/2-Arm, V-Ausschnitt, verdeckte Druckknopfleiste, 2 Seitentaschen mit Umschlag, 1 Piepertasche, Teilungsnähte für eine schmale Silhouette, Seitenschlitze, Rückengurt

Bestell-Nr. **1639-485-21** Weiß

Größen 34n-52n

50% Baumwolle/50% Polyester, ca. 215 g/m²

Hygienewäsche
Industriewäsche-geeignet nach ISO 15797

Alle Artikel dieser Doppelseite:

SUPPORTING FAIRTRADE COTTON

Das Rohstoffmodell „Supporting Fairtrade Cotton“ ermöglicht es Kleinbauern, mehr Baumwolle zu Fairtrade-Bedingungen zu verkaufen. Mehr auf www.fairtrade-deutschland.de

1640-485-21 Weiß

BP® Damenkasack 1640

1/2-Arm, V-Ausschnitt, Druckknopfleiste, 2 Seitentaschen, davon eine mit Piepertasche

Bestell-Nr. **1640-485-21** Weiß

Größen 32n-58n

50% Baumwolle/50% Polyester, ca. 215 g/m²

Hygienewäsche
Industriewäsche-geeignet nach ISO 15797

BP® feel the difference

BP® Damenkasack
1639-485-21

Passende Shirts: Eine große Auswahl findest du auf den Seiten 102-113.

1617-400-21 Weiß

BP® Damenkasack 1617

1/2-Arm, V-Ausschnitt, Druckknopfleiste, 1 Brusttasche, 2 Seitentaschen

Bestell-Nr. **1617-400-21** Weiß

Größen 32n-58n

65% Polyester/35% Baumwolle, ca. 215 g/m²

Hygienewäsche
Industriewäsche-geeignet nach ISO 15797

1657-400-21 Weiß

BP® Kasack für Sie & Ihn 1657

1/2-Arm, Stehkragen, verdeckte Druckknopfleiste, Teilungsnähte im Rücken, 1 Brusttasche, 2 Seitentaschen

Bestell-Nr. **1657-400-21** Weiß

Größen XSn-3XLn

65% Polyester/35% Baumwolle, ca. 215 g/m²

Hygienewäsche
Industriewäsche-geeignet nach ISO 15797

BP® Damenkasack
1617-400-21

BP®
feel the difference

BP® KASACKS

RegularFit

Dein Begleiter für draußen: Finde die richtige Jacke für jedes Wetter auf den Seiten 116-129.

BP® Schlupfkasack
für Sie & Ihn
1653-400-21

Mach es zu Deinem: Infos zum BP® Logo-Service findest du auf Seite 12/13.

1653-485-21 Weiß

BP® feel the difference

BP® Schlupfkasack für Sie & Ihn 1653

1/2-Arm, Kuvert-Ausschnitt mit 1 Druckknopf,
1 Brusttasche, 2 Seitentaschen, Seitenschlitze

Bestell-Nr. **1653-485-21** Weiß

50% Baumwolle/50% Polyester,
ca. 215 g/m²

Bestell-Nr. **1653-400-21** Weiß

Maxi-Pack (15 Stück):
Bestell-Nr. **1653-015-21** Weiß

65% Polyester/35% Baumwolle,
ca. 215 g/m²

Größen 2XSn-3XLn

Hygienewäsche
Industriewäsche-geeignet nach ISO 15797

1659-400-21 Weiß

BP® Schlupfkasack für Sie & Ihn 1659

1/2-Arm, Spatenkragen mit 1 Druckknopf,
1 Brusttasche, 2 Seitentaschen, Seitenschlitze

Bestell-Nr. **1659-485-21** Weiß

50% Baumwolle/50% Polyester,
ca. 215 g/m²

Bestell-Nr. **1659-400-21** Weiß

65% Polyester/35% Baumwolle,
ca. 215 g/m²

Größen XSn-3XLn

Hygienewäsche
Industriewäsche-geeignet nach ISO 15797

BP® Kittel.
Für einen professionellen Auftritt.

BP® Kittel. Mehr als nur ein Mantel.

BP® Kittel sind durchdachte Berufsbegleiter, die mit Funktionen wie zum Beispiel Stretch-Ärmeln (zum leichteren Hochstreifen beim Händewaschen) oder stabilen, intelligenten Taschenlösungen alles bieten. Ob für den Einsatz in Labor, Apotheke, Praxis oder Klinik: immer der perfekte Partner. Dabei hast du die Wahl zwischen reiner Baumwolle oder pflegeleichtem Mischgewebe. In der schlanken Passform auch mit Stretch-Anteil. Moderner Look, höchster Tragekomfort – alles inklusive.

BP® Arztkittel für Herren
1747-684-21
siehe Seite 54

ModernFit

> schmale Form mit maximaler Bewegungsfreiheit durch entsprechende Schnittführung
> figurbetont geschnitten, liegt nah am Körper

RegularFit

> bequeme Form, weder besonders schmal, noch besonders weit
> normal geschnitten, liegt locker am Körper

Für Sie & Ihn

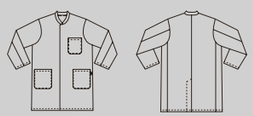

1654
BP® Mantel für Sie & Ihn
Seite 67

Stehkragen

1654-130-21 Weiß
1654-400-21 Weiß

1656
BP® Mantel für Sie & Ihn
Seite 67

Reverskragen

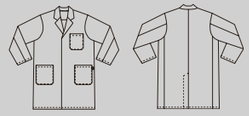

1656-130-21 Weiß
1656-400-21 Weiß

RegularFit

Damen

1746
BP® Arztkittel für Damen
Seite 54

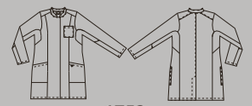

1752
BP® Arztkittel für Damen
Seite 57

1754
BP® Arztkittel für Damen
Seite 58

ModernFit

Stehkragen

1746-684-21 Weiß

Stehkragen

1752-130-21 Weiß

Reverskragen

1754-130-21 Weiß

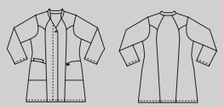

4866
BP® Damenmantel
Seite 60

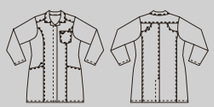

4874
BP® Damenmantel
Seite 60

1614
BP® Damenmantel
Seite 63

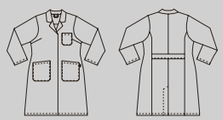

1699
BP® Damenmantel
Seite 63

ModernFit

Stehkragen

4866-130-21 Weiß

Reverskragen

4874-684-21 Weiß

RegularFit

Stehkragen

1614-130-21 Weiß
1614-485-21 Weiß

Reverskragen

1699-130-21 Weiß
1699-485-21 Weiß

Herren

1747
BP® Arztkittel für Herren
Seite 54

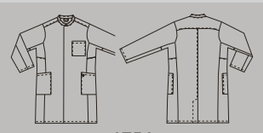

1751
BP® Arztkittel für Herren
Seite 57

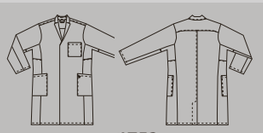

1753
BP® Arztkittel für Herren
Seite 58

ModernFit

Stehkragen

1747-684-21 Weiß

Stehkragen

1751-130-21 Weiß

Reverskragen

1753-130-21 Weiß

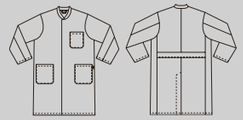

1626
BP® Herrenmantel
Seite 64

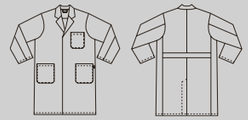

1619
BP® Herrenmantel
Seite 64

RegularFit

Stehkragen

1626-130-21 Weiß
1626-485-21 Weiß

Reverskragen

1619-130-21 Weiß
1619-485-21 Weiß

Bierbaum-Proenen. Seit 1788.

♀

1746-684-21 Weiß

♂

1747-684-21 Weiß

BP® Arztkittel für Damen 1746

Stretchkomfort für mehr Bewegungsfreiheit, Langarm, Stretcheinsätze zum Hochstreifen der Ärmel, Armliftsystem für mehr Bewegungsfreiheit, Brustleistentasche, Stehkragen mit silbernem Innenkragen, 2 geräumige Seitentaschen, verdeckte Druckknopfleiste, Länge 90 cm

Bestell-Nr. **1746-684-21** Weiß

Größen 34n-48n

48% Baumwolle/48% Polyester/4% Elastolefin, ca. 200 g/m²

Hygienewäsche Industriewäsche-geeignet nach ISO 15797

STRETCH

BP® Arztkittel für Herren 1747

Stretchkomfort für mehr Bewegungsfreiheit, Langarm, Stretcheinsätze zum Hochstreifen der Ärmel, Armliftsystem für mehr Bewegungsfreiheit, Brustleistentasche, Stehkragen mit silbernem Innenkragen, 2 geräumige Seitentaschen, verdeckte Druckknopfleiste, Länge 100 cm

Bestell-Nr. **1747-684-21** Weiß

Größen 44n-56n

48% Baumwolle/48% Polyester/ 4% Elastolefin, ca. 200 g/m²

Hygienewäsche Industriewäsche-geeignet nach ISO 15797

STRETCH

BP® Arztkittel
für Damen
1746-684-21

BP® Arztkittel
für Herren
1747-684-21

BP®
feel the difference

BP® KITTEL

Modern fit

- ✓ **Stretcheinsätze zum Hochstreifen der Ärmel, um das Händewaschen zu erleichtern**
- ✓ **silberner Innenkragen zum Schutz vor Verfärbungen**
- ✓ **geräumige Seitentaschen**
- ✓ **Armliftsystem für mehr Bewegungsfreiheit**

Alle Artikel dieser Doppelseite:

SUPPORTING FAIRTRADE COTTON

Das Rohstoffmodell „Supporting Fairtrade Cotton“ ermöglicht es Kleinbauern, mehr Baumwolle zu Fairtrade-Bedingungen zu verkaufen. Mehr auf www.fairtrade-deutschland.de

Du magst es flexibel und bequem? Mehr zum BP® Stretch-Konzept findest du auf Seite 5.

Bierbaum-Proenen. Seit 1788.

BP® Arztkittel
für Damen
1752-130-21

- ✓ **leichtes Baumwollgewebe für angenehmen Tragekomfort**
- ✓ **silbener Innenkragen zum Schutz vor Verfärbungen**
- ✓ **Armliftsystem für mehr Bewegungsfreiheit**

Fairtrade Cotton – Nachhaltigkeit mit BP®: Auf Seite 6 erhältst du mehr Infos dazu.

1752-130-21 Weiß

BP® Arztkittel für Damen 1752

Langarm, Armliftsystem für mehr Bewegungsfreiheit, 1 Brusttasche, Stehkragen mit silbernem Innenkragen, 2 geräumige Seitentaschen, verdeckte Druckknopfleiste, Rückenschlitz

Bestell-Nr. **1752-130-21** Weiß

Größen 32n-56n

100% Baumwolle, ca. 205 g/m²

Alle Artikel dieser Doppelseite:

SUPPORTING FAIRTRADE COTTON

Das Rohstoffmodell „Supporting Fairtrade Cotton" ermöglicht es Kleinbauern, mehr Baumwolle zu Fairtrade-Bedingungen zu verkaufen. Mehr auf www.fairtrade-deutschland.de

1751-130-21 Weiß

BP® Arztkittel für Herren 1751

Langarm, Armliftsystem für mehr Bewegungsfreiheit, 1 Brusttasche, Stehkragen mit silbernem Innenkragen, 2 geräumige Seitentaschen, verdeckte Druckknopfleiste, Rückenschlitz

Bestell-Nr. **1751-130-21** Weiß

Größen 44n-64n, 44l-56l

100% Baumwolle, ca. 205 g/m²

♀

1754-130-21 Weiß

BP® Arztkittel für Damen 1754

Langarm, Armliftsystem für mehr Bewegungsfreiheit, 1 Brusttasche, Reverskragen, 2 geräumige Seitentaschen, verdeckte Druckknopfleiste, Rückenschlitz

Bestell-Nr. **1754-130-21** Weiß

Größen 32n-56n

100% Baumwolle, ca. 205 g/m²

Alle Artikel dieser Doppelseite:

SUPPORTING FAIRTRADE COTTON

Das Rohstoffmodell „Supporting Fairtrade Cotton“ ermöglicht es Kleinbauern, mehr Baumwolle zu Fairtrade-Bedingungen zu verkaufen. Mehr auf www.fairtrade-deutschland.de

♂

1753-130-21 Weiß

BP® Arztkittel für Herren 1753

Langarm, Armliftsystem für mehr Bewegungsfreiheit, 1 Brusttasche, Reverskragen, 2 geräumige Seitentaschen, verdeckte Druckknopfleiste, Rückenschlitz

Bestell-Nr. **1753-130-21** Weiß

Größen 44n-64n, 44l-56l

100% Baumwolle, ca. 205 g/m²

BP® feel the difference

BP® Arztkittel
für Herren
1753-130-21

- ✓ **leichtes Baumwollgewebe für angenehmen Tragekomfort**
- ✓ **silbener Innenkragen zum Schutz vor Verfärbungen**
- ✓ **Armliftsystem für mehr Bewegungsfreiheit**

Passende Shirts: Eine große Auswahl findest du auf den Seiten 102-113.

4866-130-21 Weiß

4874-684 21-Weiß

BP® Damenmantel 4866

Langarm, Stehkragen mit V-Ausschnitt, verdeckte Druckknopfleiste mit 1 sichtbaren Druckknopf, Vorderpasse, 2 Seitentaschen, 1 Piepertasche, Länge 90 cm

Bestell-Nr. **4866-130-21** Weiß

Größen 34-52

100% Baumwolle, ca. 205 g/m²

BP® Damenmantel 4874

Langarm, Umlegekragen, verdeckte Druckknopfleiste, 1 Brusttasche, 2 Seitentaschen, Vorder- und Rückenpasse, Zierstepp in Metallic-Silber, Länge 90 cm

Bestell-Nr. **4874-684-21** Weiß

Größen 34-48

48% Baumwolle/48% Polyester/ 4% Elastolefin, ca. 200 g/m²

Hygienewäsche Industriewäsche-geeignet nach ISO 15797

BP® feel the difference

BP® Damenmantel
4866-130-21

silberner Zierknopf (Damenmantel 4866)

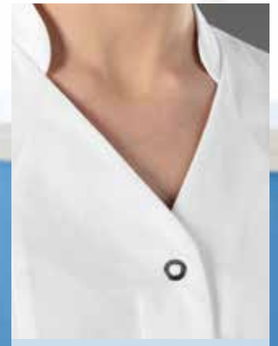

Brusttasche mit Nieten (Damenmantel 4874)

Nieten und Zierstepp in Metallic-Silber (Damenmantel 4874)

Kennst du deine Größe? Finde in wenigen Schritten heraus, welche Größe dir perfekt passt. Seite 130/131.

Das Rohstoffmodell „Supporting Fairtrade Cotton“ ermöglicht es Kleinbauern, mehr Baumwolle zu Fairtrade-Bedingungen zu verkaufen. Mehr auf www.fairtrade-deutschland.de

BP® Damenmantel
1614-485-21

Rückengurt und Rückenschlitz

Industriewäsche-tauglich? Wir empfehlen, bei jedem Produkt stets Waschtests durchzuführen. Erfahre mehr dazu auf Seite 135.

♀

1614-130-21 Weiß
1614-485-21 Weiß

BP®

feel the difference

BP® Damenmantel 1614

Langarm, Stehkragen, verdeckte Druckknopfleiste, 1 Brusttasche, 2 Seitentaschen, Rückenschlitz, Rückengurt, Länge 105 cm

Bestell-Nr. **1614-130-21** Weiß

Größen 32n-54n

100% Baumwolle, ca. 205 g/m²

Bestell-Nr. **1614-485-21** Weiß

Größen 32n-56n

50% Baumwolle/50% Polyester, ca. 215 g/m²
FAIRTRADE COTTON

Hygienewäsche
Industriewäsche-geeignet nach ISO 15797

♀

1699-130-21 Weiß
1699-485-21 Weiß

BP® Damenmantel 1699

Langarm, Reverskragen, verdeckte Druckknopfleiste, 1 Brusttasche, 2 Seitentaschen, Rückenschlitz, Rückengurt, Länge 105 cm

Bestell-Nr. **1699-130-21** Weiß

Größen 32n-54n

100% Baumwolle, ca. 205 g/m²

Bestell-Nr. **1699-485-21** Weiß

Größen 32n-56n

50% Baumwolle/50% Polyester, ca. 215 g/m²
FAIRTRADE COTTON

Hygienewäsche
Industriewäsche-geeignet nach ISO 15797

1619-130-21 Weiß
1619-485-21 Weiß

1626-130-21 Weiß
1626-485-21 Weiß

BP® Herrenmantel 1619

Langarm, Reverskragen, verdeckte Druckknopfleiste, 1 Brusttasche, 2 Seitentaschen, Rückenschlitz, Rückengurt, Längen n = 110 cm, l = 120 cm

Bestell-Nr. **1619-130-21** Weiß
Größen 44n-64n, 44l-56l
100% Baumwolle, ca. 205 g/m²

Bestell-Nr. **1619-485-21** Weiß
Größen 44n-66n, 46l-56l
50% Baumwolle/50% Polyester, ca. 215 g/m²
FAIRTRADE COTTON

Hygienewäsche
Industriewäsche-geeignet
nach ISO 15797

BP® Herrenmantel 1626

Langarm, Stehkragen, verdeckte Druckknopfleiste, 1 Brusttasche, 2 Seitentaschen, Rückenschlitz, Rückengurt, Längen n = 110 cm, l = 120 cm

Bestell-Nr. **1626-130-21** Weiß
Größen 44n-60n
100% Baumwolle, ca. 205 g/m²

Bestell-Nr. **1626-485-21** Weiß
Größen 44n-64n, 44l-56l
50% Baumwolle/50% Polyester, ca. 215 g/m²
FAIRTRADE COTTON

Hygienewäsche
Industriewäsche-geeignet
nach ISO 15797

BP® Herrenmantel
1619-485-21

BP®
feel the difference

Rückengurt und Rückenschlitz

SUPPORTING FAIRTRADE COTTON

Das Rohstoffmodell „Supporting Fairtrade Cotton“ ermöglicht es Kleinbauern, mehr Baumwolle zu Fairtrade-Bedingungen zu verkaufen. Mehr auf www.fairtrade-deutschland.de

Mach es zu Deinem: Infos zum BP® Logo-Service findest du auf Seite 12/13.

Bierbaum-Proenen. Seit 1788.

BP® Mantel
für Sie & Ihn
1656-400-21

BP® Mantel
für Sie & Ihn
1654-400-21

Der Verantwortung bewusst: Einen Überblick über das BP® Nachhaltigkeitsengagement findest du auf den Seiten 8-11.

Stehkragen

1654-130-21 Weiß
1654-400-21 Weiß

feel the difference

BP® Mantel für Sie & Ihn 1654

Langarm, Stehkragen, verdeckte Druckknopfleiste, 1 Brusttasche, 2 Seitentaschen, Rückenschlitz, Längen n = 103 cm, l = 113 cm

Bestell-Nr. **1654-130-21** Weiß

Größen 2XSn-3XLn

100% Baumwolle, ca. 205 g/m²

Bestell-Nr. **1654-400-21** Weiß

Größen XSs-XLs, XSn-3XLn, Sl-2XLl

65% Polyester/35% Baumwolle, ca. 215 g/m²

Hygienewäsche
Industriewäsche-geeignet nach ISO 15797

Reverskragen

1656-130-21 Weiß
1656-400-21 Weiß

BP® Mantel für Sie & Ihn 1656

Langarm, Reverskragen, verdeckte Druckknopfleiste, 1 Brusttasche, 2 Seitentaschen, Rückenschlitz, Länge 103 cm

Bestell-Nr. **1656-130-21** Weiß

Größen 2XSn-3XLn

100% Baumwolle, ca. 205 g/m²

Bestell-Nr. **1656-400-21** Weiß

Größen XSn-3XLn

65% Polyester/35% Baumwolle, ca. 215 g/m²

Hygienewäsche
Industriewäsche-geeignet nach ISO 15797

BP® Hosen.
Für jede Figur die richtige Passform.

Egal, ob du eine Hose für dich selbst oder eine Lösung für dein ganzes Team suchst: Mit fünf BP® Hosen-Passformen ist für jede Körperform die richtige Hose dabei. Die Passformen Slim Fit, Skinny Fit, Modern Fit, Regular Fit und Relaxed Fit sowie die große Material- und Farbauswahl lassen keine Wünsche mehr offen.

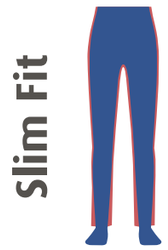

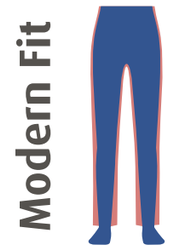

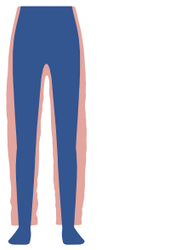

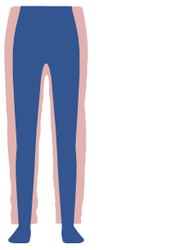

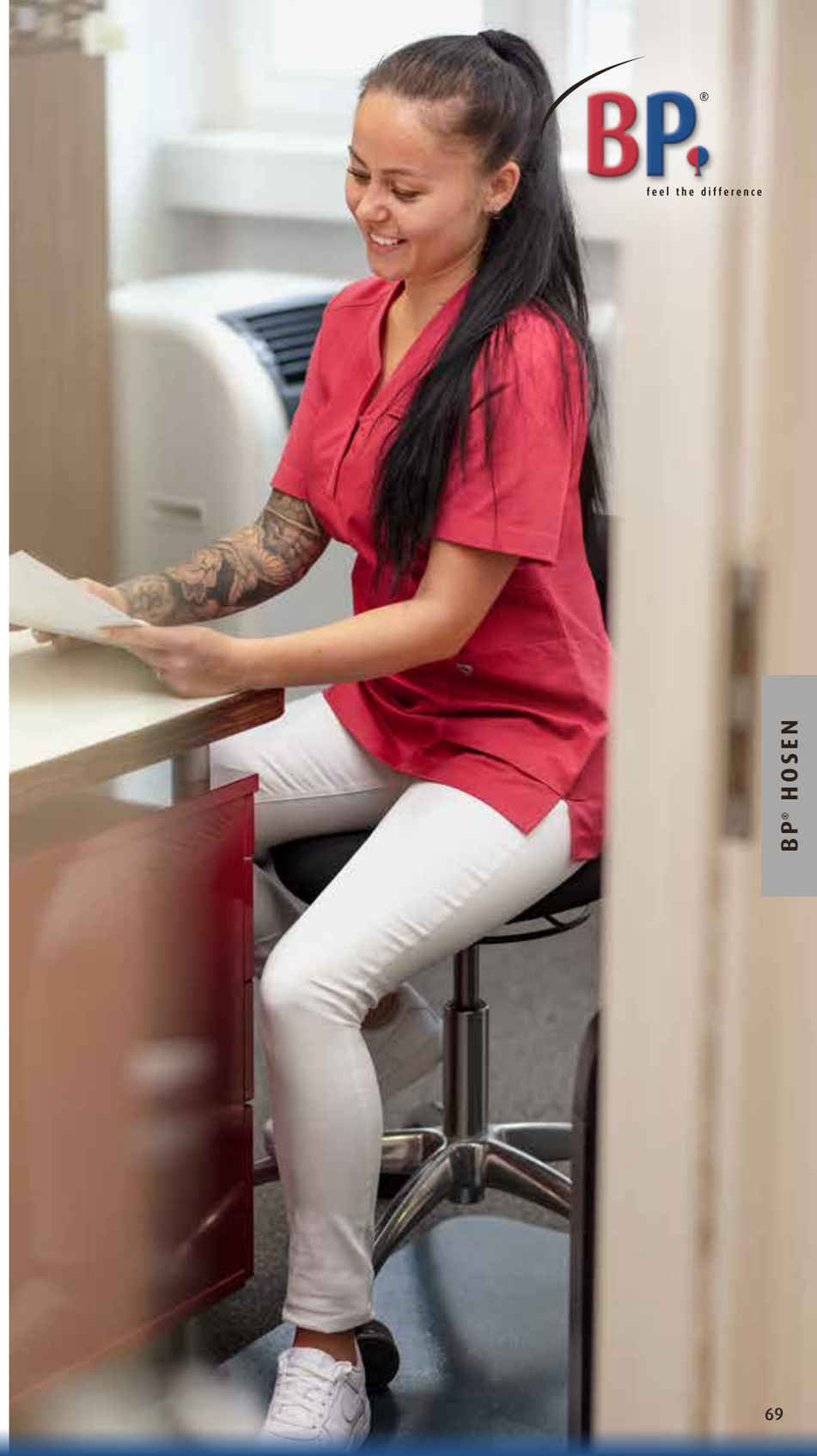

BP® Hosen. Die man nicht mehr ausziehen will.

Damen Herren

SkinnyFit

1770
BP® Skinny Jeans
für Damen
Seite 77

1770-311-0021 Weiß

1767
BP® Shape Fit Skinny
für Damen
Seite 77

1767-311-0021 Weiß

SlimFit

1755
BP® Röhre für Damen
Seite 78

1755-311-0021 Weiß

1757
BP® 7/8-Röhre
für Damen
Seite 78

1757-311-0021 Weiß

SlimFit

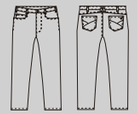

1756
BP® Röhre für Herren
Seite 78

1756-311-0021 Weiß

ModernFit

1732
BP® Damenjeans
Seite 83

1732-687-21 Weiß

1734
BP® Chinohose für Damen
Seite 94/96

1734-686-21 Weiß
1734-130-0021 Weiß

1734-686-56
Anthrazit

1734-686-32
Schwarz

1736
BP® Komforthose für Damen
Seite 98

1736-334-0021 Weiß
1736-311-0021 Weiß

1736-334-0056
Anthrazit

1766
BP® Shape Fit Hose für Damen
Seite 81

1766-686-0021 Weiß

RegularFit

1644
BP® Damenhose
Seite 88

1644-686-21 Weiß

1644-686-32 Schwarz

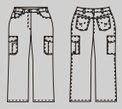

1642
BP® Damenjeans
Seite 84

1642-686-21 Weiß

1662
BP® Damenjeans
Seite 84

1662-686-21 Weiß

1662-686-32 Schwarz

RelaxedFit

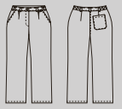

1647
BP® Damenhose
Seite 88

1647-400-21 Weiß

ModernFit

1733
BP® Herrenjeans
Seite 83

1733-687-21 Weiß

1735
BP® Chinohose für Herren
Seite 94/96

1735-686-21 Weiß
1735-130-0021 Weiß

1735-686-56
Anthrazit

1735-686-32
Schwarz

1737
BP® Komforthose für Herren
Seite 98

1737-334-0021 Weiß
1737-311-0021 Weiß

1737-334-0056
Anthrazit

RegularFit

1368
BP® Herrenhose
Seite 87

1368-686-21 Weiß

1368-686-32 Schwarz

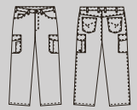

1658
BP® Herrenjeans
Seite 87

1658-686-21 Weiß

RelaxedFit

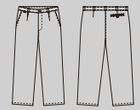

1359
BP® Herrenhose
Seite 86

1359-130-21 Weiß

1359-558-21 Weiß
1359-686-21 Weiß

Für Sie & Ihn

RegularFit

1651
BP® Jeans für Sie & Ihn
Seite 91

1651-686-21 Weiß

1758
BP® Jeans für Sie & Ihn
Seite 93

1758-558-0021 Weiß

1759
BP® Cargojeans für Sie & Ihn
Seite 93

1759-558-0021 Weiß

1643
BP® Jeans für Sie & Ihn
Seite 90

1643-558-21 Weiß **1643-400-47** Ecru **1643-400-32** Schwarz

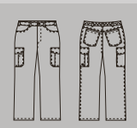

1641
BP® Jeans für Sie & Ihn
Seite 90

1641-558-21 Weiß **1641-400-47** Ecru **1641-400-110** Nachtblau

RelaxedFit

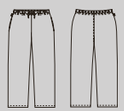

1645
BP® Hose für Sie & Ihn
Seite 100

auch mit Tencel®
1645-854-0021 Weiß

1645-400-21 Weiß
1645-130-21 Weiß
1645-485-21 Weiß
1645-400-0056 Anthrazit
1645-400-32 Schwarz
1645-400-0110 Nachtblau
1645-400-0116 Azurblau
1645-400-47 Ecru
1645-400-0182 Brombeere

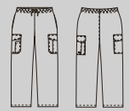

1646
BP® Hose für Sie & Ihn
Seite 100

1646-400-21 Weiß **1646-400-47** Ecru

markante Gürtelschlaufe (Skinny 1770)

Five-Pocket-Form (Skinny 1770)

innenliegender Kordelzug (Shape Fit Skinny 1767)

Dehnbund (Shape Fit Skinny 1767)

BP® Skinny Jeans für Damen **1770-311-0021**

BP® Shape Fit Skinny für Damen **1767-311-0021**

Du magst es flexibel und bequem? Mehr zum BP® Stretch-Konzept findest du auf Seite 5.

1770-311-0021 Weiß

BP® Skinny Jeans für Damen 1770

Stretchkomfort für mehr Bewegungsfreiheit, Five-Pocket Skinny Jeans, 2 Seitentaschen, 2 Gesäßtaschen, 1 Uhrentasche, Länge 80 cm

Bestell-Nr. **1770-311-0021** Weiß

Größen 32er Länge (inch): 26/32-33/32

65% Baumwolle/30% Polyester/5% Elasthan, ca. 260 g/m²

STRETCH

Alle Artikel dieser Doppelseite:

SUPPORTING FAIRTRADE COTTON

Das Rohstoffmodell „Supporting Fairtrade Cotton“ ermöglicht es Kleinbauern, mehr Baumwolle zu Fairtrade-Bedingungen zu verkaufen. Mehr auf www.fairtrade-deutschland.de

1767-311-0021 Weiß

BP® Shape Fit Skinny für Damen 1767

Stretchkomfort für mehr Bewegungsfreiheit, Dehnbund, Kordelzug, 2 Seitentaschen, 2 Gesäßtaschen, Länge 80 cm

Bestell-Nr. **1767-311-0021** Weiß

Größen 38n-58n

65% Baumwolle/30% Polyester/5% Elasthan, ca. 260 g/m²

STRETCH

♀

1755-311-0021 Weiß

BP® Röhre für Damen 1755

Stretchkomfort für mehr Bewegungsfreiheit, Five-Pocket-Röhre,
2 Seitentaschen, 2 Gesäßtaschen, 1 Uhrentasche,
Längen 30 inch = 75 cm, 32 inch = 80 cm, 34 inch = 85 cm

Bestell-Nr. **1755-311-0021** Weiß

Größen in 3 Längen:

30er Länge (inch): 28/30-33/30

32er Länge (inch): 26/32-38/32

34er Länge (inch): 28/34-34/34

65% Baumwolle/30% Polyester/5% Elasthan, ca. 260 g/m²

STRETCH

BP® 7/8-Röhre für Damen 1757

7/8-Länge, Stretch für mehr Bewegungsfreiheit, Five-Pocket-Röhre,
2 Seitentaschen, 2 Gesäßtaschen, 1 Uhrentasche, Länge 32 inch = 70 cm

Bestell-Nr. **1757-311-0021** Weiß

Größen 32er Länge (inch): 26/32-38/32

65% Baumwolle/30% Polyester/5% Elasthan, ca. 260 g/m²

STRETCH

♂

1756-311-0021 Weiß

BP® Röhre für Herren 1756

Stretchkomfort für mehr Bewegungsfreiheit, Five-Pocket-Röhre,
2 Seitentaschen, 2 Gesäßtaschen, 1 Uhrentasche,
Längen 32 inch = 83 cm, 34 inch = 88 cm

Bestell-Nr. **1756-311-0021** Weiß

Größen in 2 Längen:

32er Länge (inch): 29/32-40/32

34er Länge (inch): 31/34-38/34

65% Baumwolle/30% Polyester/5% Elasthan, ca. 260 g/m²

STRETCH

Alle Artikel dieser Doppelseite:

SUPPORTING FAIRTRADE COTTON

Das Rohstoffmodell „Supporting Fairtrade Cotton“
ermöglicht es Kleinbauern, mehr Baumwolle
zu Fairtrade-Bedingungen zu verkaufen.
Mehr auf www.fairtrade-deutschland.de

BP® Röhre
für Herren
1756-311-0021

BP® Röhre für Damen
1755-311-0021

BP®
feel the difference

markante Gürtelschlaufe

modische Gesäßtaschen

Röhre für Damen auch in 7/8-Länge

Fairtrade Cotton – Nachhaltigkeit mit BP®: Auf Seite 6 erhältst du mehr Infos dazu.

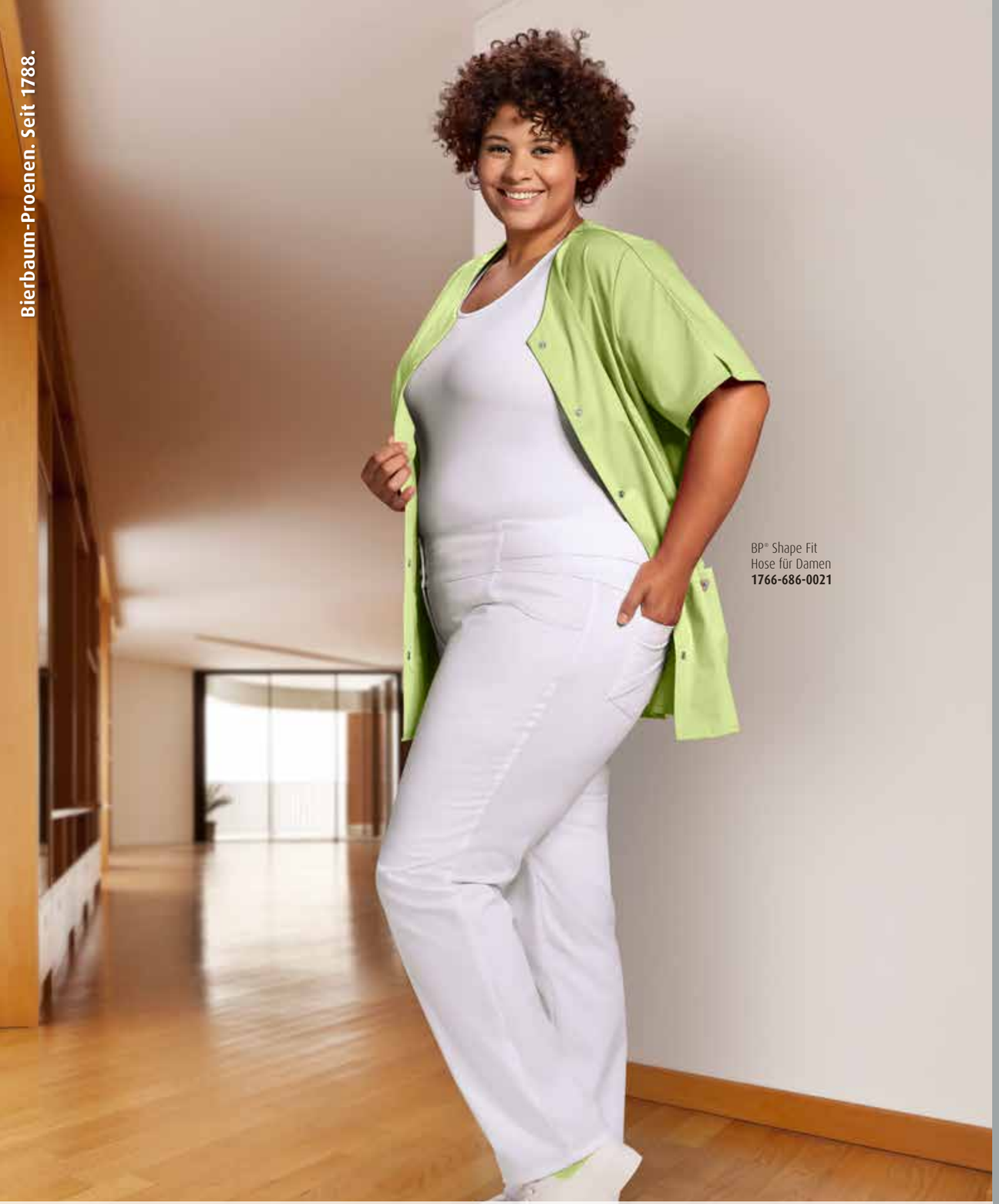

BP® Shape Fit
Hose für Damen
1766-686-0021

Dein Begleiter für draußen: Finde die richtige Jacke für jedes Wetter auf den Seiten 116-129.

1766-686-0021 Weiß

BP® Shape Fit Hose für Damen 1766

Stretchkomfort für mehr Bewegungsfreiheit, doppelter Bundknopf, elastischer Bund, 2 Seitentaschen, 2 Gesäßtaschen, schmales Bein

Bestell-Nr. **1766-686-0021** Weiß

Größen 34n-58n, 38l-46l

48% Baumwolle/48% Polyester/4% Elastolefin, ca. 230 g/m²

Hygienewäsche
Industriewäsche-geeignet nach ISO 15797

STRETCH

hoher Bund mit doppeltem Knopf

BP® feel the difference

Alle Artikel dieser Doppelseite:

SUPPORTING FAIRTRADE COTTON

Das Rohstoffmodell „Supporting Fairtrade Cotton" ermöglicht es Kleinbauern, mehr Baumwolle zu Fairtrade-Bedingungen zu verkaufen. Mehr auf www.fairtrade-deutschland.de

BP® Damenjeans
1732-687-21

Seitentaschen mit Nieten

Gesäßtaschen mit Zierstepp

Passende Shirts: Eine große Auswahl findest du auf den Seiten 102-113.

♀

1732-687-21 Weiß

BP® Damenjeans 1732

Stretchkomfort für mehr Bewegungsfreiheit, Five-Pocket-Jeans, 2 Seitentaschen, 2 Gesäßtaschen mit Zierstepp, 1 Uhrentasche, Längen 30 inch = 75 cm, 32 inch = 80 cm, 34 inch = 85 cm

Bestell-Nr. **1732-687-21** Weiß

Größen in 3 Längen:

30er Länge (inch): 28/30-33/30

32er Länge (inch): 26/32-38/32

34er Länge (inch): 28/34-34/34

55% Baumwolle/42% Polyester/3% Elastolefin, ca. 300 g/m²

Hygienewäsche, Industriewäsche-geeignet nach ISO 15797

STRETCH

Alle Artikel dieser Doppelseite:

SUPPORTING FAIRTRADE COTTON

Das Rohstoffmodell „Supporting Fairtrade Cotton" ermöglicht es Kleinbauern, mehr Baumwolle zu Fairtrade-Bedingungen zu verkaufen. Mehr auf www.fairtrade-deutschland.de

♂

1733-687-21 Weiß

BP® Herrenjeans 1733

Stretchkomfort für mehr Bewegungsfreiheit, Five-Pocket-Jeans mit Nieten, 2 Seitentaschen, 2 Gesäßtaschen mit Zierstepp, 1 Uhrentasche, Längen 32 inch = 81 cm, 34 inch = 86 cm

Bestell-Nr. **1733-687-21** Weiß

Größen in 2 Längen:

32er Länge (inch): 29/32-40/32

34er Länge (inch): 31/34-38/34

55% Baumwolle/42% Polyester/3% Elastolefin, ca. 300 g/m²

Hygienewäsche
Industriewäsche-geeignet nach ISO 15797

STRETCH

1662-686-21 Weiß

1642-686-21 Weiß

BP® Damenjeans 1662

Stretchkomfort für mehr Bewegungsfreiheit,
Five-Pocket-Jeans mit Nieten, 2 Seitentaschen,
2 Gesäßtaschen mit Zierstepp,
Längen n = 80 cm, l = 85 cm

Bestell-Nr. **1662-686-21** Weiß

Größen 34n-52n

Bestell-Nr. **1662-686-32** Schwarz

Größen 34n-54n, 34l-54l

48% Baumwolle/48% Polyester/
4% Elastolefin, ca. 230 g/m²

Hygienewäsche
Industriewäsche-geeignet nach ISO 15797

STRETCH

Damenjeans auch erhältlich in Schwarz:

1662-686-32 Schwarz

BP® Damenjeans 1642

Stretchkomfort für mehr Bewegungsfreiheit, Five-Pocket-Jeans mit Nieten, 2 Seitentaschen, 1 Uhrentasche, 2 Gesäßtaschen mit Zierstepp, 2 Schenkeltaschen mit Patte, davon 1 mit aufgesetzter Smartphonetasche und 1 mit aufgesetzter Stifttasche,
Längen n = 80 cm, l = 85 cm

Bestell-Nr. **1642-686-21** Weiß

Größen 34n-54n, 34l-50l

48% Baumwolle/48% Polyester/4% Elastolefin,
ca. 230 g/m²

Hygienewäsche
Industriewäsche-geeignet nach ISO 15797

STRETCH

Alle Artikel dieser Doppelseite:

SUPPORTING FAIRTRADE COTTON

Das Rohstoffmodell „Supporting Fairtrade Cotton“ ermöglicht es Kleinbauern, mehr Baumwolle zu Fairtrade-Bedingungen zu verkaufen. Mehr auf www.fairtrade-deutschland.de

BP® feel the difference

BP® Damenjeans
1642-686-21

2 Schenkeltaschen für mehr Stauraum (Damenjeans 1642)

Gesäßtaschen mit Nieten und Zierstepp (Damenjeans 1662)

Kennst du deine Größe? Finde in wenigen Schritten heraus, welche Größe dir perfekt passt. Seite 130/131.

BP® Herrenhose
1359-686-21

Mach es zu Deinem: Infos zum BP® Logo-Service findest du auf Seite 12/13.

RelaxedFit

1359-558-21 Weiß

BP® Herrenhose 1359

Bundfalten, 2 Seitentaschen, 1 Gesäßpaspeltasche,
Längen s = 78 cm, n = 83 cm, l = 88 cm

Bestell-Nr. **1359-130-21** Weiß

Größen 48s-58s, 44n-64n, 46l-56l

100% Baumwolle, ca. 205 g/m²

Bestell-Nr. **1359-558-21** Weiß

Größen 48s-62s, 44n-66n, 46l-56l

65% Polyester/35% Baumwolle, ca. 245 g/m²

Hygienewäsche, Industriewäsche-geeignet nach ISO 15797

Stretchkomfort für mehr Bewegungsfreiheit

Bestell-Nr. **1359-686-21** Weiß

Größen 48s-62s, 44n-64n, 44l-56l

48% Baumwolle/48% Polyester/4% Elastolefin, ca. 230 g/m²
FAIRTRADE COTTON

Hygienewäsche, Industriewäsche-geeignet nach ISO 15797

STRETCH

RegularFit

1368-686-21 Weiß

BP® Herrenhose 1368

Stretchkomfort für mehr Bewegungsfreiheit, 2 Seitentaschen,
1 Gesäßpaspeltasche, Längen s = 78 cm, n = 83 cm, l = 88 cm

Bestell-Nr. **1368-686-21** Weiß

Größen 48s-62s, 44n-70n, 44l-56l

Bestell-Nr. **1368-686-32** Schwarz

Größen 48s-58s, 44n-64n, 44l-56l

48% Baumwolle/48% Polyester/4% Elastolefin, ca. 230 g/m²
FAIRTRADE COTTON

Hygienewäsche
Industriewäsche-geeignet nach ISO 15797

STRETCH

Herrenhose auch erhältlich in Schwarz:

1368-686-32 Schwarz

RegularFit

1658-686-21 Weiß

BP® Herrenjeans 1658

Stretchkomfort für mehr Bewegungsfreiheit, Five-Pocket-Jeans mit Nieten, 2 Seitentaschen, 1 Uhrentasche, 2 Gesäßtaschen mit Zierstepp, 2 Schenkeltaschen mit Patte, davon 1 mit aufgesetzter Smartphonetasche und 1 mit aufgesetzter Stifttasche, Längen n = 83 cm, l = 88 cm, s = 78 cm

Bestell-Nr. **1658-686-21** Weiß

Größen 48s-58s, 44n-62n, 46l-56l

48% Baumwolle/48% Polyester/4% Elastolefin, ca. 230 g/m²
FAIRTRADE COTTON

Hygienewäsche
Industriewäsche-geeignet nach ISO 15797

STRETCH

Das Rohstoffmodell „Supporting Fairtrade Cotton" ermöglicht es Kleinbauern, mehr Baumwolle zu Fairtrade-Bedingungen zu verkaufen. Mehr auf www.fairtrade-deutschland.de

RegularFit

1644-686-21 Weiß

BP® Damenhose 1644

Stretchkomfort für mehr Bewegungsfreiheit,
seitlicher Dehnbund für optimalen Sitz,
2 Seitentaschen, 1 Gesäßtasche,
Längen s = 75 cm, n = 80 cm, l = 85 cm

Bestell-Nr. **1644-686-21** Weiß

Größen 34s-54s, 32n-58n, 34l-54l

Bestell-Nr. **1644-686-32** Schwarz

Größen 34n-54n, 34l-54l

48% Baumwolle/48% Polyester/
4% Elastolefin, ca. 230 g/m²

Hygienewäsche
Industriewäsche-geeignet
nach ISO 15797

STRETCH

SUPPORTING FAIRTRADE COTTON

Das Rohstoffmodell „Supporting Fairtrade Cotton“ ermöglicht es Kleinbauern, mehr Baumwolle zu Fairtrade-Bedingungen zu verkaufen. Mehr auf www.fairtrade-deutschland.de

Damenhose auch erhältlich in Schwarz:

1644-686-32 Schwarz

RelaxedFit

1647-400-21 Weiß

BP® Damenhose 1647

Bundfalten, seitlicher Dehnbund,
2 Seitentaschen, 1 Gesäßtasche,
Längen s = 75 cm, n = 80 cm, l = 85 cm

Bestell-Nr. **1647-400-21** Weiß

Größen 34s-52s, 34n-58n, 34l-52l

65% Polyester/35% Baumwolle, ca. 215 g/m²

Hygienewäsche
Industriewäsche-geeignet nach ISO 15797

BP® feel the difference

BP® Damenhose
1644-686-21

seitlicher Dehnbund
(Damenhosen 1644 und 1647)

Bundfalten
(Damenhose 1647)

Der Verantwortung bewusst: Einen Überblick über das BP® Nachhaltigkeitsengagement findest du auf den Seiten 8-11.

✓ verstellbarer Dehnbund im Rücken für optimalen Sitz

1643-686-21 Weiß

Jeans auch erhältlich in diesen Farben:

1643-400-47 Ecru

1643-400-32 Schwarz

BP® Jeans für Sie & Ihn 1643

Jeansform, verstellbarer Gummizug im Rücken für optimalen Sitz, 2 Seitentaschen, 2 Gesäßtaschen, Längen s = 77 cm, n = 82 cm, l = 87 cm

Bestell-Nr. **1643-558-21** Weiß

Größen XSn-3XLn, Sl-2XLl

65% Polyester/35% Baumwolle, ca. 245 g/m²

Stretchkomfort für mehr Bewegungsfreiheit

Bestell-Nr. **1643-686-21** Weiß

Größen XSs-3XLs, XSn-4XLn, Sl-2XLl

48% Baumwolle/48% Polyester/4% Elastolefin, ca. 230 g/m², FAIRTRADE COTTON

STRETCH

Bestell-Nr. **1643-400-32** Schwarz

Größen XSn-3XLn, XSl-3XLl

65% Polyester/35% Baumwolle, ca. 215 g/m²

Bestell-Nr. **1643-400-47** Ecru

Größen XSn-3XLn, Sl-2XLl

65% Polyester/35% Baumwolle, ca. 215 g/m²

95 P

Hygienewäsche
Industriewäsche-geeignet nach ISO 15797

✓ 2 Schenkeltaschen

1641-558-21 Weiß

Jeans auch erhältlich in diesen Farben:

1641-400-47 Ecru

1641-400-110 Nachtblau

BP® Jeans für Sie & Ihn 1641

Jeansform, 2 Seitentaschen, 2 Gesäßtaschen, 2 Schenkeltaschen mit verschließbarer Patte, davon 1 mit aufgesetzter Smartphonetasche und 1 mit aufgesetzter Stifttasche, verstellbarer Gummizug im Rücken für optimalen Sitz, Längen n = 82 cm, l = 87 cm

Bestell-Nr. **1641-558-21** Weiß

65% Polyester/35% Baumwolle, ca. 245 g/m²

Bestell-Nr. **1641-400-47** Ecru
Bestell-Nr. **1641-400-110** Nachtblau

65% Polyester/35% Baumwolle, ca. 215 g/m²

Größen XSn-3XLn, Sl-2XLl

95 P

Hygienewäsche
Industriewäsche-geeignet nach ISO 15797

✓ 1 Schenkeltasche

1651-686-21 Weiß

BP® Jeans für Sie & Ihn 1651

Stretchkomfort für mehr Bewegungsfreiheit, Jeansform, 2 Seitentaschen, 2 Gesäßtaschen, 1 Schenkeltasche mit verschließbarer Patte und 1 aufgesetzten Smartphonetasche, verstellbarer Gummizug im Rücken für optimalen Sitz, Längen n = 82 cm, l = 87 cm

Bestell-Nr. **1651-686-21** Weiß

Größen XSn-3XLn, Sl-2XLl

48% Baumwolle/48% Polyester/4% Elastolefin, ca. 230 g/m²
FAIRTRADE COTTON

95 P

Hygienewäsche
Industriewäsche-geeignet nach ISO 15797

STRETCH

SUPPORTING FAIRTRADE COTTON

Das Rohstoffmodell „Supporting Fairtrade Cotton" ermöglicht es Kleinbauern, mehr Baumwolle zu Fairtrade-Bedingungen zu verkaufen. Mehr auf www.fairtrade-deutschland.de

Industriewäsche-tauglich? Wir empfehlen, bei jedem Produkt stets Waschtests durchzuführen. Erfahre mehr dazu auf Seite 135.

Bierbaum-Proenen. Seit 1788.

Seitentasche mit Nieten

Schenkeltasche mit Smartphonetasche (Cargojeans 1759)

BP® Cargojeans
für Sie & Ihn
1759-558-21

Passende Shirts: Eine große Auswahl findest du auf den Seiten 102-113.

1758-558-0021 Weiß

BP® Jeans für Sie & Ihn 1758

Jeansform, verstellbarer Dehnbund im Rücken für optimalen Sitz, 1 Uhrentasche, 2 Seitentaschen, 2 Gesäßtaschen

Bestell-Nr. **1758-558-21** Weiß

Größen XSn-3XLn, Sl-2XLl

65% Polyester/35% Baumwolle, ca. 245 g/m²

Hygienewäsche
Industriewäsche-geeignet nach ISO 15797

1759-558-0021 Weiß

BP® Cargojeans für Sie & Ihn 1759

Jeansform, verstellbarer Dehnbund im Rücken für optimalen Sitz, 1 Uhrentasche, 2 Seitentaschen, 2 Gesäßtaschen, 1 Schenkeltasche mit verschließbarer Patte und 1 aufgesetzten Smartphonetasche

Bestell-Nr. **1759-558-21** Weiß

Größen XSn-3XLn, Sl-2XLl

65% Polyester/35% Baumwolle, ca. 245 g/m²

Hygienewäsche
Industriewäsche-geeignet nach ISO 15797

1734-686-21 Weiß

BP® Chinohose für Damen 1734

Stretchkomfort für mehr Bewegungsfreiheit, 2 Seitentaschen, 2 Gesäßtaschen, schmales Bein, ab Gr. 48 mit Dehnbund, Länge 80 cm

Bestell-Nr. **1734-686-21** Weiß
Bestell-Nr. **1734-686-32** Schwarz
Bestell-Nr. **1734-686-56** Anthrazit

Größen 34n-54n, 36l-46l

48% Baumwolle/48% Polyester/4% Elastolefin, ca. 230 g/m²

Hygienewäsche
Industriewäsche-geeignet nach ISO 15797

STRETCH

Chinohose für Damen auch erhältlich in diesen Farben:

1734-686-56 Anthrazit

1734-686-32 Schwarz

1735-686-21 Weiß

BP® Chinohose für Herren 1735

Stretchkomfort für mehr Bewegungsfreiheit, 2 Seitentaschen, 2 Gesäßtaschen, schmales Bein, Dehnbund im Rücken für optimalen Sitz, Längen s = 78 cm, n = 83 cm, l = 88 cm

Bestell-Nr. **1735-686-21** Weiß
Bestell-Nr. **1735-686-32** Schwarz
Bestell-Nr. **1735-686-56** Anthrazit

Größen 48s-56s, 44n-60n, 48l-56l

48% Baumwolle/48% Polyester/4% Elastolefin, ca. 230 g/m²

Hygienewäsche
Industriewäsche-geeignet nach ISO 15797

STRETCH

Chinohose für Herren auch erhältlich in diesen Farben:

1735-686-56 Anthrazit

1735-686-32 Schwarz

BP® Chinohose für Damen **1734-686-21**

BP® Chinohose für Damen **1734-686-21**

Seitentaschen

Dehnbund im Rücken (Chinohose für Herren 1735)

Alle Artikel dieser Doppelseite:

SUPPORTING FAIRTRADE COTTON

Das Rohstoffmodell „Supporting Fairtrade Cotton“ ermöglicht es Kleinbauern, mehr Baumwolle zu Fairtrade-Bedingungen zu verkaufen. Mehr auf www.fairtrade-deutschland.de

BP® HOSEN

ModernFit

Dein Begleiter für draußen: Finde die richtige Jacke für jedes Wetter auf den Seiten 116-129.

1734-130-0021 Weiß

100% Baumwolle

✓ **zusätzlich zum bewährten Stretchgewebe auch in reiner Baumwolle**

BP® Chinohose für Damen 1734

leichtes Baumwollgewebe für angenehmen Tragekomfort, 2 Seitentaschen, 2 Gesäßtaschen, schmales Bein, ab Gr. 48 mit Dehnbund

Bestell-Nr. **1734-130-0021** Weiß

Größen 34s-52s, 34n-54n, 36l-46l

100% Baumwolle, ca. 205 g/m²

Alle Artikel dieser Doppelseite:

SUPPORTING FAIRTRADE COTTON

Das Rohstoffmodell „Supporting Fairtrade Cotton“ ermöglicht es Kleinbauern, mehr Baumwolle zu Fairtrade-Bedingungen zu verkaufen. Mehr auf www.fairtrade-deutschland.de

1735-130-0021 Weiß

100% Baumwolle

✓ **zusätzlich zum bewährten Stretchgewebe auch in reiner Baumwolle**

BP® Chinohose für Herren 1735

leichtes Baumwollgewebe für angenehmen Tragekomfort, 2 Seitentaschen, 2 Gesäßtaschen, schmales Bein, Dehnbund im Rücken für optimalen Sitz

Bestell-Nr. **1735-130-0021** Weiß

Größen 48s-56s, 44n-60n, 48l-56l

100% Baumwolle, ca. 205 g/m²

BP® feel the difference

BP® Chinohose für Herren **1735-130-0021**

BP® Chinohose für Damen **1734-130-0021**

Seitentaschen

Dehnbund im Rücken (Chinohose für Herren 1735)

Fairtrade Cotton – Nachhaltigkeit mit BP®: Auf Seite 6 erhältst du mehr Infos dazu.

1736-311-0021 Weiß
1736-334-0021 Weiß

BP® Komforthose für Damen 1736

Stretchkomfort für mehr Bewegungsfreiheit, elastischer Bund mit Kordelzug und Kordelstopper, 2 Seitentaschen, Hinterhosensattel, Länge 80 cm

Größen 34n-56n

Bestell-Nr. **1736-311-0021** Weiß

65% Baumwolle/30% Polyester/5% Elasthan, ca. 260 g/m²
FAIRTRADE COTTON

Bestell-Nr. **1736-334-0021** Weiß
Bestell-Nr. **1736-334-0056** Anthrazit

40% Baumwolle/35% Polyester/ 25% Elastomultiester, ca. 240 g/m²

Industriewäsche-geeignet nach ISO 15797

STRETCH

Komforthose für Damen auch erhältlich in Anthrazit:

1736-334-0056
Anthrazit

1737-334-0056 Anthrazit

BP® Komforthose für Herren 1737

Stretchkomfort für mehr Bewegungsfreiheit, elastischer Bund mit Kordelzug und Kordelstopper, 2 Seitentaschen, elastische Saumbündchen

Größen XSn-3XLn

Bestell-Nr. **1737-311-0021** Weiß

65% Baumwolle/30% Polyester/5% Elasthan, ca. 260 g/m²
FAIRTRADE COTTON

Bestell-Nr. **1737-334-0021** Weiß
Bestell-Nr. **1737-334-0056** Anthrazit

40% Baumwolle/35% Polyester/ 25% Elastomultiester, ca. 240 g/m²

Industriewäsche-geeignet nach ISO 15797

STRETCH

Komforthose für Herren auch erhältlich in Weiß:

1737-311 0021-Weiß
1737-334 0021-Weiß

Alle Artikel dieser Doppelseite:

SUPPORTING FAIRTRADE COTTON

Das Rohstoffmodell „Supporting Fairtrade Cotton" ermöglicht es Kleinbauern, mehr Baumwolle zu Fairtrade-Bedingungen zu verkaufen. Mehr auf www.fairtrade-deutschland.de

BP® feel the difference

BP® Komforthose für Damen **1736-311-0021**

BP® HOSEN

ModernFit

Damenhose 1736

- ✓ **bequem wie eine Jogginghose**
- ✓ **Stretch für optimale Bewegungsfreiheit und angenehmen Tragekomfort**
- ✓ **elastischer Bund mit Kordelzug**
- ✓ **elastische Saumbündchen (Herrenhose 1737)**

Herrenhose 1737

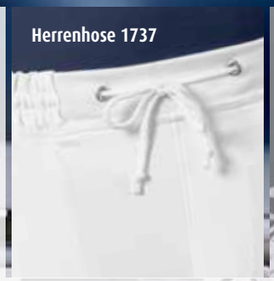

Herrenhose 1737

Du magst es flexibel und bequem? Mehr zum BP® Stretch-Konzept findest du auf Seite 5.

Bierbaum-Proenen. Seit 1788.

1645-400-0116 Azurblau

Hose auch erhältlich in diesen Farben:

Weiß in 4 verschiedenen Geweben erhältlich

1645-400-21 Weiß

1645-400-47 Ecru

1645-400-0182 Brombeere

1645-400-0110 Nachtblau

1645-400-0056 Anthrazit

1645-400-32 Schwarz

SUPPORTING FAIRTRADE COTTON

Das Rohstoffmodell „Supporting Fairtrade Cotton" ermöglicht es Kleinbauern, mehr Baumwolle zu Fairtrade-Bedingungen zu verkaufen. Mehr auf www.fairtrade-deutschland.de

1646-400-21 Weiß

BP® Hose für Sie & Ihn 1646

Bund mit Gummizug und integrierter Kordel, 2 Seitentaschen, 2 Schenkeltaschen mit Patte, davon 1 mit aufgesetzter Smartphonetasche und 1 mit aufgesetzter Stifttasche, Längen s = 77 cm, n = 82 cm, l = 87 cm

Bestell-Nr. **1646-400-21** Weiß

Größen XSs-3XLs, XSn-3XLn, Sl-2XLl

Bestell-Nr. **1646-400-47** Ecru

Größen XSn-3XLn, Sl-2XLl

65% Polyester/35% Baumwolle, ca. 215 g/m²

Hygienewäsche Industriewäsche-geeignet nach ISO 15797

Hose auch erhältlich in Ecru:

1646-400-47 Ecru

BP® Hose für Sie & Ihn 1645

Bund mit Gummizug und integrierter Kordel, 2 Seitentaschen, Längen s = 77 cm, n = 82 cm, l = 87 cm

Bestell-Nr. **1645-130-21** Weiß

Größen XSn-3XLn, Sl-2XLl

100% Baumwolle, ca. 205 g/m²

Bestell-Nr. **1645-485-21** Weiß

Größen XSs-3XLs, XSn-3XLn, XSl-3XLl

50% Baumwolle/50% Polyester, ca. 215 g/m²
FAIRTRADE COTTON

Bestell-Nr. **1645-400-21** Weiß

Größen XSs-3XLs, 2XSn-4XLn, XSl-3XLl

65% Polyester/35% Baumwolle, ca. 215 g/m²

Maxi-Pack (15 Stück):
Bestell-Nr. **1645-015-21** Weiß

Größen XSn-3XLn, Sl-2XLl

65% Polyester/35% Baumwolle, ca. 215 g/m²

Bestell-Nr. **1645-400-32** Schwarz
Bestell-Nr. **1645-400-47** Ecru
Bestell-Nr. **1645-400-0056** Anthrazit
Bestell-Nr. **1645-400-0110** Nachtblau
Bestell-Nr. **1645-400-0116** Azurblau
Bestell-Nr. **1645-400-0182** Brombeere

Größen XSn-3XLn, XSl-3XLl

65% Polyester/35% Baumwolle, ca. 215 g/m²

Bestell-Nr. **1645-854-0021** Weiß

Größen XSn-3XLn, XSl-3XLl

65% Polyester/35% Lyocell (TENCEL®), ca. 215 g/m²

Hygienewäsche Industriewäsche-geeignet nach ISO 15797

BP® Hose für Sie & Ihn **1645-400-0116**

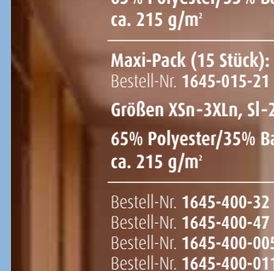

- ✓ **Gummizugbund für maximalen Tragekomfort**
- ✓ **innenliegende Kordel für besseren Halt**
- ✓ **2 Schenkeltaschen mit aufgesetzter Smartphonetasche (Hose 1646)**

Natürliches High-Tech: Alles Wichtige zu BP® Tencel findest du auf Seite 7.

BP® Shirts. Vielfalt und ein spürbar gutes Haut-gefühl.

Polos, Sweater, T-Shirts – für Frauen, Männer oder in Unisex. Gemacht aus Stoffen und in Produktions-stätten, die unseren strengen, nachhaltigen BP® Richtlinien entsprechen.

Einfach ein gutes Gefühl, ein BP® Shirt zu tragen.

SUPPORTING FAIRTRADE COTTON

Das Rohstoffmodell „Supporting Fairtrade Cotton" ermöglicht es Kleinbauern, mehr Baumwolle zu Fairtrade-Bedingungen zu verkaufen. Mehr auf www.fairtrade-deutschland.de

BP® Damenpoloshirt
1648-181-82
siehe Seite 111

STRETCH

1712-230-110 Nachtblau

BP® Poloshirt für Sie & Ihn 1712

Stretchkomfort für mehr Bewegungsfreiheit, 1/2-Arm, Polokragen mit Knopfleiste, Länge 70 cm

Größen XS-4XL

Bestell-Nr. **1712-230-21** Weiß
Bestell-Nr. **1712-230-32** Schwarz
Bestell-Nr. **1712-230-73** Oliv
Bestell-Nr. **1712-230-81** Rot
Bestell-Nr. **1712-230-110** Nachtblau
Bestell-Nr. **1712-230-400** Falke
Bestell-Nr. **1712-230-810** Curry
Bestell-Nr. **1712-230-0056** Anthrazit
Bestell-Nr. **1712-230-0116** Azurblau

space-dyed

Bestell-Nr. **1712-232-21** Space Weiß
Bestell-Nr. **1712-232-73** Space Oliv
Bestell-Nr. **1712-232-81** Space Rot
Bestell-Nr. **1712-232-110** Space Blau
Bestell-Nr. **1712-232-400** Space Falke

97% Baumwolle/3% Elasthan, ca. 195 g/m²

Industriewäsche-Tauglichkeit [1]

21 Space Weiß
400 Space Falke
81 Space Rot
73 Space Oliv
110 Space Blau
21 Weiß
81 Rot
400 Falke
810 Curry
73 Oliv
0116 Azurblau
110 Nachtblau
0056 Anthrazit
32 Schwarz

STRETCH

1714-234-81 Rot

BP® T-Shirt für Sie & Ihn 1714

Stretchkomfort für mehr Bewegungsfreiheit, 1/2-Arm, Rundhals, Länge 70 cm

Größen XS-4XL

Bestell-Nr. **1714-234-21** Weiß
Bestell-Nr. **1714-234-32** Schwarz
Bestell-Nr. **1714-234-73** Oliv
Bestell-Nr. **1714-234-81** Rot
Bestell-Nr. **1714-234-110** Nachtblau
Bestell-Nr. **1714-234-400** Falke
Bestell-Nr. **1714-234-810** Curry
Bestell-Nr. **1714-234-0056** Anthrazit
Bestell-Nr. **1714-234-0116** Azurblau

space-dyed

Bestell-Nr. **1714-235-21** Space Weiß
Bestell-Nr. **1714-235-73** Space Oliv
Bestell-Nr. **1714-235-81** Space Rot
Bestell-Nr. **1714-235-110** Space Blau
Bestell-Nr. **1714-235-400** Space Falke

97% Baumwolle/3% Elasthan, ca. 170 g/m², Weiß: ca. 190 g/m²

Weiß uni:

Industriewäsche-Tauglichkeit [1]

21 Space Weiß
400 Space Falke
81 Space Rot
73 Space Oliv
110 Space Blau
21 Weiß
81 Rot
400 Falke
810 Curry
73 Oliv
0116 Azurblau
110 Nachtblau
0056 Anthrazit
32 Schwarz

STRETCH

1715-235-21 Space Weiß

BP® Damenshirt 1715

Stretchkomfort für mehr Bewegungsfreiheit, 1/2-Arm, Rundhals, Länge 62 cm

Größen XS-2XL

Bestell-Nr. **1715-234-21** Weiß
Bestell-Nr. **1715-234-32** Schwarz
Bestell-Nr. **1715-234-73** Oliv
Bestell-Nr. **1715-234-81** Rot
Bestell-Nr. **1715-234-110** Nachtblau
Bestell-Nr. **1715-234-400** Falke
Bestell-Nr. **1715-234-810** Curry
Bestell-Nr. **1715-234-0056** Anthrazit
Bestell-Nr. **1715-234-0116** Azurblau

space-dyed

Bestell-Nr. **1715-235-21** Space Weiß
Bestell-Nr. **1715-235-73** Space Oliv
Bestell-Nr. **1715-235-81** Space Rot
Bestell-Nr. **1715-235-110** Space Blau
Bestell-Nr. **1715-235-400** Space Falke

97% Baumwolle/3% Elasthan, ca. 170 g/m², Weiß: ca. 190 g/m²

Weiß uni:

Industriewäsche-Tauglichkeit [1]

21 Space Weiß
400 Space Falke
81 Space Rot
73 Space Oliv
110 Space Blau
21 Weiß
81 Rot
400 Falke
810 Curry
73 Oliv
0116 Azurblau
110 Nachtblau
0056 Anthrazit
32 Schwarz

Alle Artikel dieser Doppelseite:

SUPPORTING FAIRTRADE COTTON

Das Rohstoffmodell „Supporting Fairtrade Cotton" ermöglicht es Kleinbauern, mehr Baumwolle zu Fairtrade-Bedingungen zu verkaufen. Mehr auf www.fairtrade-deutschland.de

BP® feel the difference

BP® Damenshirt
1715-235-21

BP® SHIRTS

[1] Nähere Infos zur Industriewäsche-Tauglichkeit findest du auf Seite 135.

Bierbaum-Proenen. Seit 1788.

Alle Artikel dieser Doppelseite:

SUPPORTING FAIRTRADE COTTON

Das Rohstoffmodell „Supporting Fairtrade Cotton“ ermöglicht es Kleinbauern, mehr Baumwolle zu Fairtrade-Bedingungen zu verkaufen. Mehr auf www.fairtrade-deutschland.de

BP® Sweatshirt
für Sie & Ihn
1720-293-0116

[1] Nähere Infos zur Industriewäsche-Tauglichkeit findest du auf Seite 135.

BP® feel the difference

1720-293-0116 Azurblau

- ✓ **schmale Passform**
- ✓ **Space-Dyed-Material für sportliche Zweifarbigkeit**

BP® Sweatshirt für Sie & Ihn 1720

Schlanke Silhouette, Langarm, Rundhals, Ärmel- und Saumbündchen, Länge 70 cm

Größen XS-4XL

Bestell-Nr. **1720-293-0021** Weiß
Bestell-Nr. **1720-293-0032** Schwarz
Bestell-Nr. **1720-293-0056** Anthrazit
Bestell-Nr. **1720-293-0073** Oliv
Bestell-Nr. **1720-293-0081** Rot
Bestell-Nr. **1720-293-0110** Nachtblau
Bestell-Nr. **1720-293-0116** Azurblau
Bestell-Nr. **1720-293-0400** Falke

space-dyed

Bestell-Nr. **1720-294-0021** Space Weiß
Bestell-Nr. **1720-294-0073** Space Oliv
Bestell-Nr. **1720-294-0081** Space Rot
Bestell-Nr. **1720-294-0400** Space Falke

60% Baumwolle/40% Polyester, ca. 280 g/m²

Industriewäsche-Tauglichkeit [1]

0021 Space Weiß
0400 Space Falke
0081 Space Rot
0073 Space Oliv
0021 Weiß
0081 Rot
0400 Falke
0810 Curry
0073 Oliv
0116 Azurblau
0110 Nachtblau
0056 Anthrazit
0032 Schwarz

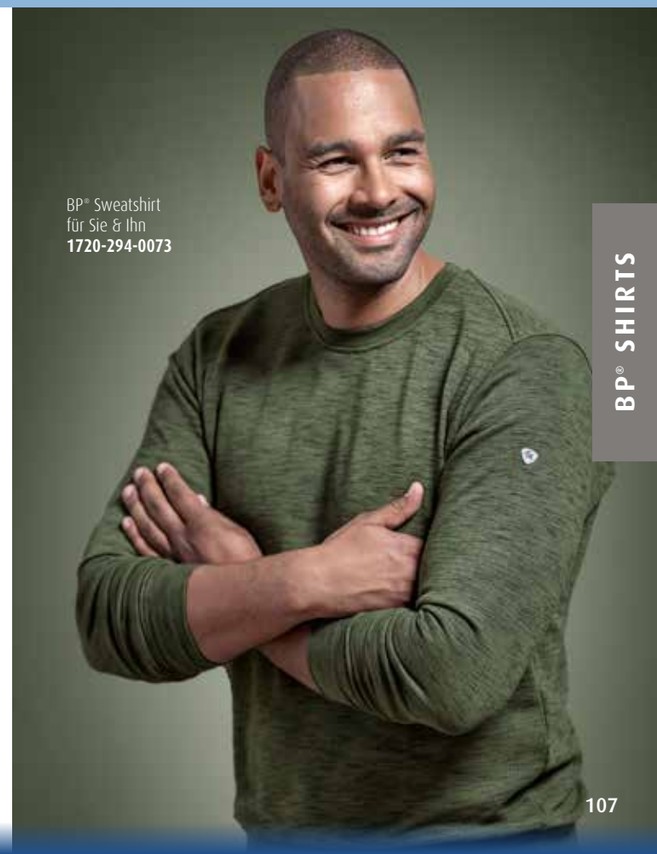

BP® Sweatshirt
für Sie & Ihn
1720-294-0073

1618-171-21 Weiß

BP® T-Shirt für Sie & Ihn 1618

1/2 Arm, V-Ausschnitt, Schulterverstärkung, Länge 70 cm

Größen XS-4XL

Bestell-Nr. **1618-171-21** Weiß

50% Baumwolle/50% Polyester
ca. 180 g/m²

Hygienewäsche
Industriewäsche-geeignet nach ISO 15797

1620-171-51 Hellgrau

BP® Langarmshirt für Sie & Ihn 1620

Langarm, Rundhals, Ärmelbündchen, Schulterverstärkung, Länge 70 cm

Größen XS-4XL

Bestell-Nr. **1620-171-21** Weiß
Bestell-Nr. **1620-171-51** Hellgrau
Bestell-Nr. **1620-171-110** Nachtblau

50% Baumwolle/50% Polyester,
ca. 180 g/m²

Hygienewäsche
Industriewäsche-geeignet nach ISO 15797

51 Hellgrau
21 Weiß
110 Nachtblau

1621-171-82 Bordeaux

BP® T-Shirt für Sie & Ihn 1621

1/2 Arm, Rundhals, Schulterverstärkung, Länge 70 cm

Größen 2XS-6XL

Bestell-Nr. **1621-171-21** Weiß

Größen XS-4XL

Bestell-Nr. **1621-171-13** Königsblau
Bestell-Nr. **1621-171-32** Schwarz
Bestell-Nr. **1621-171-51** Hellgrau
Bestell-Nr. **1621-171-53** Dunkelgrau
Bestell-Nr. **1621-171-74** Mittelgrün
Bestell-Nr. **1621-171-81** Rot
Bestell-Nr. **1621-171-82** Bordeaux
Bestell-Nr. **1621-171-85** Orange
Bestell-Nr. **1621-171-110** Nachtblau

Größen XS-3XL

Bestell-Nr. **1621-171-56** Anthrazit

Größen S-3XL

Bestell-Nr. **1621-171-47** Ecru

50% Baumwolle/50% Polyester, ca. 180 g/m²

Hygienewäsche
Industriewäsche-geeignet nach ISO 15797

82 Bordeaux
81 Rot
85 Orange
47 Ecru
74 Mittelgrün
13 Königsblau
110 Nachtblau
21 Weiß
51 Hellgrau
53 Dunkelgrau
56 Anthrazit
32 Schwarz

BP® T-Shirt
für Sie & Ihn
1621-171-82

Bierbaum-Proenen. Seit 1788.

BP® Poloshirt
für Sie & Ihn
1612-181-188

1612-181-188 Coral

BP® Poloshirt für Sie & Ihn 1612

1/2 Arm, Polokragen mit Knopfleiste, Schulterverstärkung, 1 Brusttasche, Länge 70 cm

Größen XS-4XL, Weiß 2XS-6XL

Bestell-Nr. **1612-181-21** Weiß
Bestell-Nr. **1612-181-11** Hellblau
Bestell-Nr. **1612-181-13** Königsblau
Bestell-Nr. **1612-181-32** Schwarz
Bestell-Nr. **1612-181-47** Ecru
Bestell-Nr. **1612-181-51** Hellgrau
Bestell-Nr. **1612-181-53** Dunkelgrau
Bestell-Nr. **1612-181-56** Anthrazit
Bestell-Nr. **1612-181-74** Mittelgrün
Bestell-Nr. **1612-181-78** Hellgrün
Bestell-Nr. **1612-181-81** Rot
Bestell-Nr. **1612-181-82** Bordeaux
Bestell-Nr. **1612-181-85** Orange
Bestell-Nr. **1612-181-86** Gelb
Bestell-Nr. **1612-181-110** Nachtblau
Bestell-Nr. **1612-181-111** Ocean
Bestell-Nr. **1612-181-116** Azurblau
Bestell-Nr. **1612-181-182** Brombeere
Bestell-Nr. **1612 181-188** Coral

50% Baumwolle/50% Polyester, ca. 220 g/m²

Hygienewäsche
Industriewäsche-geeignet nach ISO 15797

188 Coral
81 Rot
182 Brombeere
82 Bordeaux
85 Orange
86 Gelb
47 Ecru
78 Hellgrün
74 Mittelgrün
111 Ocean
11 Hellblau
116 Azurblau
13 Königsblau
110 Nachtblau
21 Weiß
51 Hellgrau
53 Dunkelgrau
56 Anthrazit
32 Schwarz

1648-181-111 Ocean

BP® Damen-Poloshirt 1648

1/2 Arm, Polokragen mit Knopfleiste, Schulterverstärkung, Länge 64 cm

Größen XS-2XL

Bestell-Nr. **1648-181-13** Königsblau
Bestell-Nr. **1648-181-51** Hellgrau
Bestell-Nr. **1648-181-56** Anthrazit
Bestell-Nr. **1648-181-78** Hellgrün
Bestell-Nr. **1648-181-81** Rot
Bestell-Nr. **1648-181-110** Nachtblau
Bestell-Nr. **1648-181-111** Ocean
Bestell-Nr. **1648-181-116** Azurblau
Bestell-Nr. **1648-181-182** Brombeere
Bestell-Nr. **1648-181-188** Coral

Größen XS-3XL

Bestell-Nr. **1648-181-11** Hellblau
Bestell-Nr. **1648-181-21** Weiß
Bestell-Nr. **1648-181-32** Schwarz
Bestell-Nr. **1648-181-82** Bordeaux

50% Baumwolle/50% Polyester, ca. 220 g/m²

Hygienewäsche
Industriewäsche-geeignet nach ISO 15797

188 Coral
81 Rot
182 Brombeere
82 Bordeaux
78 Hellgrün
111 Ocean
11 Hellblau
116 Azurblau
13 Königsblau
110 Nachtblau
21 Weiß
51 Hellgrau
56 Anthrazit
32 Schwarz

1625-181-13 Königsblau

BP® Poloshirt für Sie & Ihn 1625

1/2 Arm, Polokragen mit verdeckter Druckknopfleiste, Schulterverstärkung, Länge 70 cm

Größen XS-4XL, Weiß 2XS-6XL

Bestell-Nr. **1625-181-13** Königsblau
Bestell-Nr. **1625-181-21** Weiß
Bestell-Nr. **1625-181-51** Hellgrau
Bestell-Nr. **1625-181-53** Dunkelgrau
Bestell-Nr. **1625-181-74** Mittelgrün
Bestell-Nr. **1625-181-81** Rot
Bestell-Nr. **1625-181-82** Bordeaux
Bestell-Nr. **1625-181-110** Nachtblau

50% Baumwolle/50% Polyester, ca. 220 g/m²

Hygienewäsche
Industriewäsche-geeignet nach ISO 15797

81 Rot
82 Bordeaux
74 Mittelgrün
13 Königsblau
110 Nachtblau
21 Weiß
51 Hellgrau
53 Dunkelgrau

1627-193-110 Nachtblau

BP® Sweatjacke für Sie & Ihn 1627

Langarm, hoher Kragen, Reißverschluss, Kängurutaschen, Ärmel- und Saumbündchen, Schulterverstärkung, Länge 70 cm

Größen XS-3XL

Bestell-Nr. **1627-193-21** Weiß
Bestell-Nr. **1627-193-110** Nachtblau

55% Baumwolle/45% Polyester, ca. 320 g/m²

Hygienewäsche
Industriewäsche-geeignet nach ISO 15797

110 Nachtblau
21 Weiß

1623-193-81 Rot

BP® Sweatshirt für Sie & Ihn 1623

Langarm, Rundhals, Ärmel- und Saumbündchen, Schulterverstärkung, Länge 70 cm

Größen XS-3XL

Bestell-Nr. **1623-193-13** Königsblau
Bestell-Nr. **1623-193-32** Schwarz
Bestell-Nr. **1623-193-51** Hellgrau
Bestell-Nr. **1623-193-53** Dunkelgrau
Bestell-Nr. **1623-193-81** Rot
Bestell-Nr. **1623-193-82** Bordeaux
Bestell-Nr. **1623-193-110** Nachtblau

Größen XS-4XL

Bestell-Nr. **1623-193-21** Weiß

Größen S-3XL

Bestell-Nr. **1623-193-47** Ecru
Bestell-Nr. **1623-193-74** Mittelgrün

55% Baumwolle/45% Polyester, ca. 320 g/m²

Hygienewäsche
Industriewäsche-geeignet nach ISO 15797

82 Bordeaux
81 Rot
47 Ecru
74 Mittelgrün
13 Königsblau
110 Nachtblau
21 Weiß
51 Hellgrau
53 Dunkelgrau
32 Schwarz

BP® Sweatshirt
für Sie & Ihn
1623-193-81

STRETCH

1560-682-21 Weiß

1560-682-32 Schwarz

BP® Damenbluse 1560

Stretchkomfort für mehr Bewegungsfreiheit, Langarm mit Manschetten, Hemdblusenkragen, Knopfleiste, Teilungsnähte für eine schmale Silhouette, Länge 65 cm

Bestell-Nr. **1560-682-21** Weiß
Bestell-Nr. **1560-682-32** Schwarz

Größen 32-54

49% Polyester/48% Baumwolle/3% Elastolefin, ca. 125 g/m²

STRETCH

1563-682-21 Weiß

1563-682-32 Schwarz

BP® Herrenhemd 1563

Stretchkomfort für mehr Bewegungsfreiheit, Langarm mit Manschetten, Hemdkragen, Knopfleiste, Länge 78 cm

Bestell-Nr. **1563-682-21** Weiß
Bestell-Nr. **1563-682-32** Schwarz

Größen 37/38-47/48

49% Polyester/48% Baumwolle/3% Elastolefin, ca. 125 g/m²

STRETCH

1561-682-21 Weiß

1561-682-32 Schwarz

BP® Damenbluse 3/4-Arm 1561

Stretchkomfort für mehr Bewegungsfreiheit, 3/4-Arm mit umschlagbaren Manschetten, Hemdblusenkragen, Knopfleiste, Teilungsnähte für eine schmale Silhouette, Länge 65 cm

Bestell-Nr. **1561-682-21** Weiß
Bestell-Nr. **1561-682-32** Schwarz

Größen 32-54

49% Polyester/48% Baumwolle/3% Elastolefin, ca. 125 g/m²

STRETCH

1562-682-21 Weiß

1562-682-32 Schwarz

BP® Damenbluse 1/2-Arm 1562

Stretchkomfort für mehr Bewegungsfreiheit, 1/2-Arm, Hemdblusenkragen, Knopfleiste, Teilungsnähte für eine schmale Silhouette, Länge 65 cm

Bestell-Nr. **1562-682-21** Weiß
Bestell-Nr. **1562-682-32** Schwarz

Größen 32-54

49% Polyester/48% Baumwolle/3% Elastolefin, ca. 125 g/m²

BP® feel the difference

BP® Damenbluse
1560-682-21

Du magst es flexibel und bequem? Mehr zum BP® Stretch-Konzept findest du auf Seite 5.

Bierbaum-Proenen. Seit 1788.

BP® Jacken.
Für jede Temperatur der richtige Begleiter.

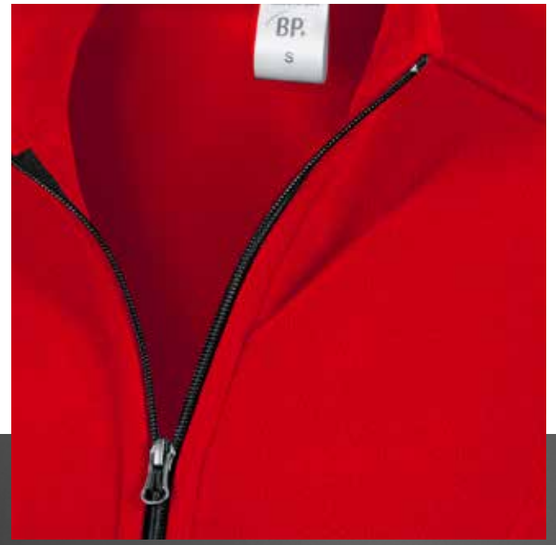

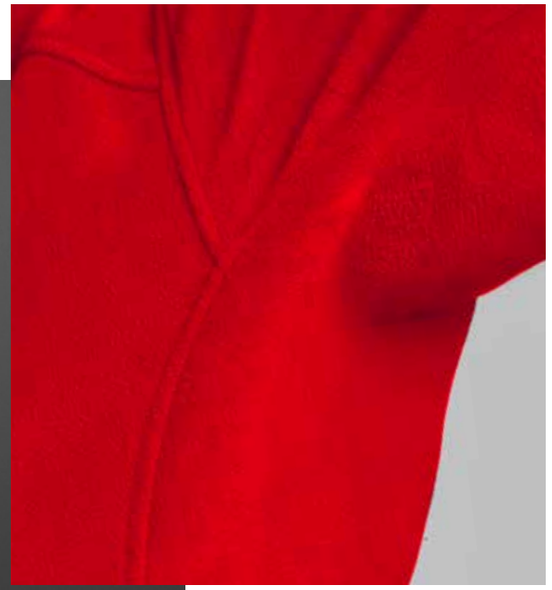

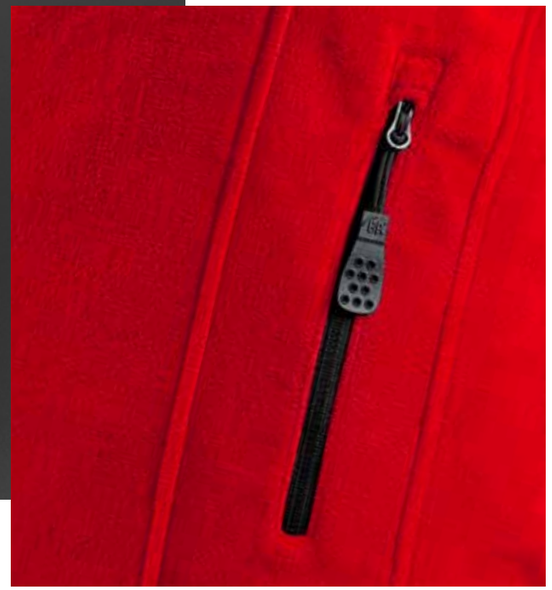

BP® Jacken. Wärme und Funktion, wenn's drauf ankommt.

Auf unsere Jacken kannst du dich verlassen. Wenn's kühl wird, wenn du unterwegs bist oder einfach nur mal ein bisschen Geborgenheit brauchst.

Dabei profitierst du von vielen praktischen Funktionen, modernen Designs und vielen Farben, die dein Outfit geschmackvoll ergänzen.

BP® Fleecejacke für Damen
1693-641-81
siehe Seite 122

Für Sie & Ihn

1872
BP® Fleecejacke
Seite 128

1872-646-32 Schwarz
1872-646-53 Dunkelgrau
1872-646-81 Rot
1872-646-110 Nachtblau

1870
BP® Softshell-weste
Seite 128

1870-572-32 Schwarz

1868
BP® Softshelljacke für Herren
Seite 127

1868-572-21 Weiß
1868-572-32 Schwarz
1868-572-56 Anthrazit
1868-572-110 Nachtblau

1869
BP® Winter-Softshelljacke
Seite 129

1869-572-32 Schwarz
1869-572-56 Anthrazit
1869-572-110 Nachtblau

Herren Damen

1878
BP® Softshelljacke für Damen
Seite 127

1878-572-32 Schwarz
1878-572-56 Anthrazit
1878-572-110 Nachtblau

1696
BP® Softshell-jacke für Herren
Seite 124

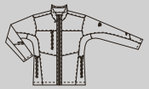

1696-571-21 Weiß
1696-571-32 Schwarz
1696-571-56 Anthrazit
1696-571-73 Oliv
1696-571-81 Rot
1696-571-110 Nachtblau
1696-571-178 New green
1696-571-400 Falke

1695
BP® Softshelljacke für Damen
Seite 124

1695-571-21 Weiß
1695-571-32 Schwarz
1695-571-56 Anthrazit
1695-571-73 Oliv
1695-571-81 Rot
1695-571-110 Nachtblau
1695-571-178 New green
1695-571-400 Falke

1694
BP® Fleecejacke für Herren
Seite 122

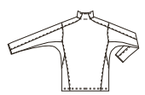

1694-641-0116 Azurblau
1694-641-21 Weiß
1694-641-32 Schwarz
1694-641-56 Anthrazit
1694-641-73 Oliv
1694-641-81 Rot
1694-641-110 Nachtblau
1694-641-178 New green
1694-641-400 Falke

1693
BP® Fleecejacke für Damen
Seite 122

1693-641-0116 Azurblau
1693-641-21 Weiß
1693-641-32 Schwarz
1693-641-56 Anthrazit
1693-641-73 Oliv
1693-641-81 Rot
1693-641-110 Nachtblau
1693-641-178 New green
1693-641-400 Falke

1693-641-0116 Azurblau

BP® Fleecejacke für Damen 1693

Stehkragen, 2 Seitentaschen mit Reißverschluss, Armliftsystem für mehr Bewegungsfreiheit, Teilungsnähte für eine schmale Silhouette

Bestell-Nr. **1693-641-21** Weiß
Bestell-Nr. **1693-641-32** Schwarz
Bestell-Nr. **1693-641-56** Anthrazit
Bestell-Nr. **1693-641-73** Oliv
Bestell-Nr. **1693-641-81** Rot
Bestell-Nr. **1693-641-110** Nachtblau
Bestell-Nr. **1693-641-0116** Azurblau
Bestell-Nr. **1693-641-178** New green
Bestell-Nr. **1693-641-400** Falke

Größen XS–2XL

100% Polyester, ca. 275 g/m²

Industriewäsche-Tauglichkeit [1]

56 Anthrazit	81 Rot	73 Oliv
21 Weiß	110 Nachtblau	0116 Azurblau
178 New green	400 Falke	32 Schwarz

1694-641-110 Nachtblau

BP® Fleecejacke für Herren 1694

Stehkragen, 2 Seitentaschen mit Reißverschluss, Armliftsystem für mehr Bewegungsfreiheit, formgebende Teilungsnähte

Bestell-Nr. **1694-641-21** Weiß
Bestell-Nr. **1694-641-32** Schwarz
Bestell-Nr. **1694-641-56** Anthrazit
Bestell-Nr. **1694-641-73** Oliv
Bestell-Nr. **1694-641-81** Rot
Bestell-Nr. **1694-641-110** Nachtblau
Bestell-Nr. **1694-641-0116** Azurblau
Bestell-Nr. **1694-641-178** New green
Bestell-Nr. **1694-641-400** Falke

Größen XS–3XL

100% Polyester, ca. 275 g/m²

Industriewäsche-Tauglichkeit [1]

56 Anthrazit	81 Rot	73 Oliv
21 Weiß	110 Nachtblau	0116 Azurblau
178 New green	400 Falke	32 Schwarz

[1] Nähere Infos zur Industriewäsche-Tauglichkeit findest du auf Seite 135.

BP® Fleecejacke
für Damen
1693-641-0116

BP® Fleecejacke
für Herren
1694-641-110

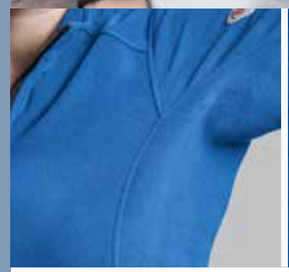

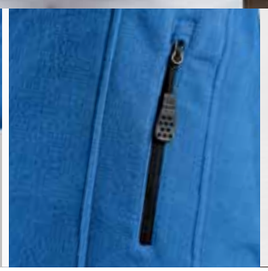

- ✓ **Armliftsystem für mehr Bewegungsfreiheit**
- ✓ **Seitentaschen mit Reißverschluss**
- ✓ **weiches Fleece**
- ✓ **schlanke Silhouette**
- ✓ **wärmend und atmungsaktiv**

KÜHLES KLIMA

BP® JACKEN

Industriewäsche-tauglich? Wir empfehlen, bei jedem Produkt stets Waschtests durchzuführen. Erfahre mehr dazu auf Seite 135.

♀

1695-571-56 Anthrazit

BP® Softshelljacke für Damen 1695

Stehkragen, Frontreißverschluss mit Fleece-Kinnschutz, 2 Seitentaschen mit Reißverschluss, Reflexelemente, ergonomisch geformte Ärmel, Ärmelabschluss mit Windschutz, Armliftsystem für mehr Bewegungsfreiheit, innenliegende Saumweitenverstellung, verlängerter Rücken

Bestell-Nr. **1695-571-21** Weiß
Bestell-Nr. **1695-571-32** Schwarz
Bestell-Nr. **1695-571-56** Anthrazit
Bestell-Nr. **1695-571-73** Oliv
Bestell-Nr. **1695-571-81** Rot
Bestell-Nr. **1695-571-110** Nachtblau
Bestell-Nr. **1695-571-178** New green
Bestell-Nr. **1695-571-400** Falke

Größen XS-2XL

Außenmaterial und Innenfleece: 100% Polyester
Membran: 100% Polyurethan
ca. 255 g/m²

Industriewäsche-Tauglichkeit [1]

♂

1696-571-81 Rot

BP® Softshelljacke für Herren 1696

Stehkragen, Frontreißverschluss mit Fleece-Kinnschutz, 1 Brusttasche und 2 Seitentaschen mit Reißverschluss, Reflexelemente, ergonomisch geformte Ärmel, Ärmelabschluss mit Windschutz, Armliftsystem für mehr Bewegungsfreiheit, innenliegende Saumweitenverstellung

Bestell-Nr. **1696-571-21** Weiß
Bestell-Nr. **1696-571-32** Schwarz
Bestell-Nr. **1696-571-56** Anthrazit
Bestell-Nr. **1696-571-73** Oliv
Bestell-Nr. **1696-571-81** Rot
Bestell-Nr. **1696-571-110** Nachtblau
Bestell-Nr. **1696-571-178** New green
Bestell-Nr. **1696-571-400** Falke

Größen XS-3XL

Außenmaterial und Innenfleece: 100% Polyester
Membran: 100% Polyurethan
ca. 255 g/m²

Industriewäsche-Tauglichkeit [1]

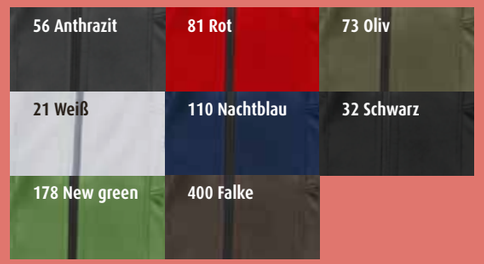

[1] Nähere Infos zur Industriewäsche-Tauglichkeit findest du auf Seite 135.

BP® Softshelljacke
für Herren
1696-571-81

BP® Softshelljacke
für Damen
1695-571-81

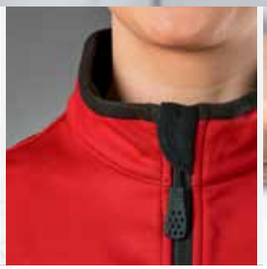

- ✓ **Windschutz am Ärmel**
- ✓ **Reflexelemente**
- ✓ **weicher Fleece-Kinnschutz**
- ✓ **innenliegende Saumweitenverstellung**
- ✓ **Armliftsystem für mehr Bewegungsfreiheit**
- ✓ **wärmend und wasserabweisend**

KÜHLES KLIMA

BP® JACKEN

Mach es zu Deinem: Infos zum BP® Logo-Service findest du auf Seite 12/13.

Bierbaum-Proenen. Seit 1788.

KÜHLES KLIMA

weicher Fleece-Kinnschutz

Windschutz am Ärmel

Armliftsystem für mehr Bewegungsfreiheit

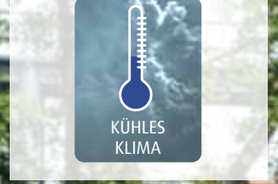

BP® Softshelljacke
für Damen
1878-572-110

Der Verantwortung bewusst: Einen Überblick über das BP® Nachhaltigkeitsengagement findest du auf den Seiten 8-11.

✓ **wärmend und wasserabweisend**

1878-572-110 Nachtblau

BP® Softshelljacke für Damen 1878

Stehkragen, Frontreißverschluss mit Fleece-Kinnschutz, 2 Seitentaschen mit Reißverschluss, Reflexpaspeln, ergonomisch geformte Ärmel, Ärmelabschluss mit Windschutz, Armliftsystem für mehr Bewegungsfreiheit, 2 Innentaschen, innenliegende Saumweitenverstellung, verlängerter Rücken

Bestell-Nr. **1878-572-32** Schwarz
Bestell-Nr. **1878-572-56** Anthrazit
Bestell-Nr. **1878-572-110** Nachtblau

Größen XS-2XL

Außenmaterial und Innenfleece: 100% Polyester
Membran: 100% Polyurethan
ca. 300 g/m²

Industriewäsche-geeignet nach ISO 15797 (bis 60 °C)

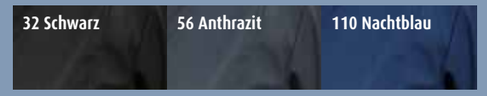

✓ **wärmend und wasserabweisend**

1868-572-21 Weiß

BP® Softshelljacke für Herren 1868

Stehkragen, Frontreißverschluss mit Fleece-Kinnschutz, 1 Brusttasche und 2 Seitentaschen mit Reißverschluss, Reflexpaspeln, ergonomisch geformte Ärmel, Ärmelabschluss mit Windschutz, Armliftsystem für mehr Bewegungsfreiheit, 3 Innentaschen, innenliegende Saumweitenverstellung, verlängerter Rücken

Bestell-Nr. **1868-572-21** Weiß
Bestell-Nr. **1868-572-32** Schwarz
Bestell-Nr. **1868-572-56** Anthrazit
Bestell-Nr. **1868-572-110** Nachtblau

Größen XS-4XL

Außenmaterial und Innenfleece: 100% Polyester
Membran: 100% Polyurethan
ca. 300 g/m²

Industriewäsche-geeignet nach ISO 15797 (bis 60 °C)

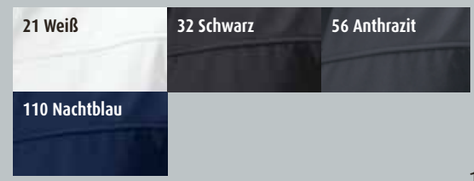

1870-572-32 Schwarz

BP® Softshellweste 1870

Stehkragen, Frontreißverschluss mit Fleece-Kinnschutz, 1 Brusttasche und 2 Seitentaschen mit Reißverschluss, Reflexpaspeln, 2 Innentaschen, innenliegende Saumweitenverstellung, verlängerter Rücken

Bestell-Nr. **1870-572-32** Schwarz

Größen XS-3XL

Außenmaterial und Innenfleece:
100% Polyester
Membran: 100% Polyurethan, ca. 300 g/m²

Industriewäsche-geeignet nach ISO 15797 (bis 60 °C)

1872-646-81 Rot

BP® Fleecejacke 1872

Stehkragen, 2 Seitentaschen mit Reißverschluss, Armliftsystem für mehr Bewegungsfreiheit, innenliegende Saumweitenverstellung, verlängerter Rücken, kombinierbar mit Wetterschutzjacke 1871

Bestell-Nr. **1872-646-32** Schwarz
Bestell-Nr. **1872-646-53** Dunkelgrau
Bestell-Nr. **1872-646-81** Rot
Bestell-Nr. **1872-646-110** Nachtblau

Größen XS-4XL

100% Polyester, ca. 270 g/m²

Industriewäsche-geeignet nach ISO 15797 (bis 60 °C)

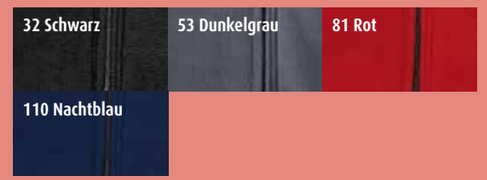

1869-572-56 Anthrazit

BP® Winter-Softshelljacke 1869

Komplett wattiert mit wärmendem Thermosteppfutter, Stehkragen, abzippbare und weitenregulierbare Kapuze, Frontreißverschluss mit Fleece-Kinnschutz, 1 Brusttasche und 2 Seitentaschen mit Reißverschluss, Reflexpaspeln, ergonomisch geformte Ärmel, Ärmelabschluss mit Windschutz, Armliftsystem für mehr Bewegungsfreiheit, 2 Innentaschen, innenliegende Saumweitenverstellung, verlängerter Rücken

Bestell-Nr. **1869-572-32** Schwarz
Bestell-Nr. **1869-572-56** Anthrazit
Bestell-Nr. **1869-572-110** Nachtblau

Größen XS-3XL

Außenmaterial und Innenfleece: 100% Polyester
Membran: 100% Polyurethan
ca. 300 g/m²

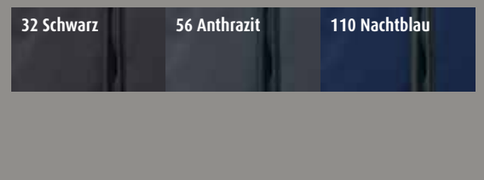

Passende Shirts: Eine große Auswahl findest du auf den Seiten 102-113.

Viele BP® Produkte gibt es in 3 Längen.
Achte auf den folgenden Zusatz für deine Größe: **s** (kurz), **n** (normal) oder **l** (lang).

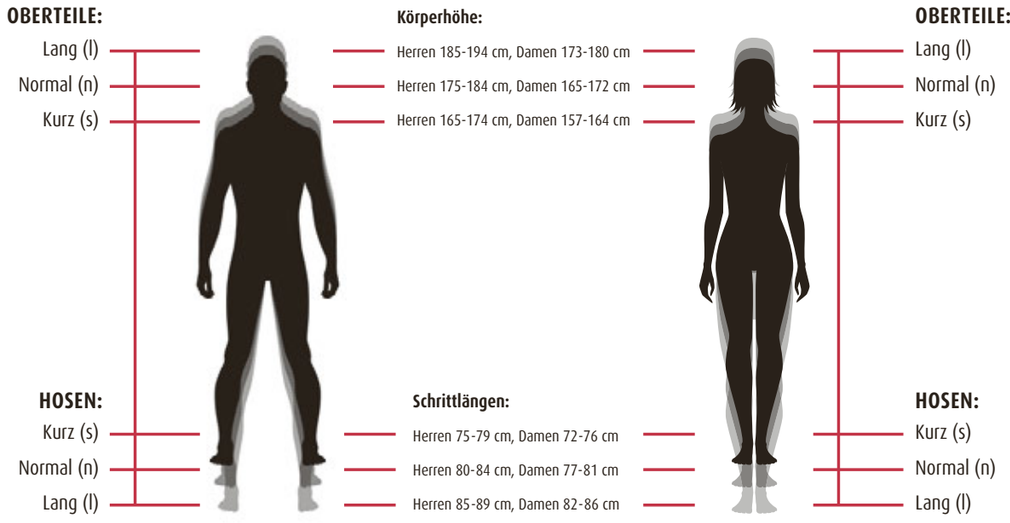

HERREN

BP® Einzelgrößen	38	40	42	44	46	48	50	52	54	56	58	60	62	64	66	68	70	72	74	76
Körperhöhe 165-174 = kurz	38s	40s	42s	44s	46s	48s	50s	52s	54s	56s	58s	60s	62s	64s	66s	68s	70s	72s	74s	76s
Körperhöhe 175-184 = normal	38n	40n	42n	44n	46n	48n	50n	52n	54n	56n	58n	60n	62n	64n	66n	68n	70n	72n	74n	76n
Körperhöhe 185-194 = lang	38l	40l	42l	44l	46l	48l	50l	52l	54l	56l	58l	60l	62l	64l	66l	68l	70l	72l	74l	76l

untersetzt (entspricht kurz)	19	20	21	22	23	24	25	26	27	28	29	30	31	32	33	34	35	36	37	
normal	38	40	42	44	46	48	50	52	54	56	58	60	62	64	66	68	70	72	74	76
schlank (entspricht lang)	78	82	86	90	94	98	102	106	110	114	118	122	126	130	134	138	142	146	150	154

Kragenweite, Hemd	33/34	35 / 36	37 / 38	39 / 40	41 / 42	43 / 44	45 / 46	47 / 48	49 / 50	51 / 52

BP® Doppelgrößen		40/42	44/46	48/50	52/54	56/58	60/62	64/66	68/70	72/74
Körperhöhe 165-174 = kurz		40/42s	44/46s	48/50s	52/54s	56/58s	60/62s	64/66s	68/70s	72/74s
Körperhöhe 175-184 = normal		40/42n	44/46n	48/50n	52/54n	56/58n	60/62n	64/66n	68/70n	72/74n
Körperhöhe 185-194 = lang		40/42l	44/46l	48/50l	52/54l	56/58l	60/62l	64/66l	68/70l	72/74l

UNISEX

BP® Letter Sizes	2XS	XS	S	M	L	XL	2XL	3XL	4XL	5XL
Körperhöhe 160-169 = kurz	2XSs	XSs	Ss	Ms	Ls	XLs	2XLs	3XLs	4XLs	5XLs
Körperhöhe 170-179 = normal	2XSn	XSn	Sn	Mn	Ln	XLn	2XLn	3XLn	4XLn	5XLn
Körperhöhe 180-189 = lang	2XSl	XSl	Sl	Ml	Ll	XLl	2XLl	3XLl	4XLl	5XLl

HERREN

Inch-Größen, Länge 30 = kurz	24/30	25/30 26/30	27/30	28/30 29/30	30/30	31/30 32/30	33/30 34/30	36/30	36/30	38/30	40/30	42/30	44/30	44/30	46/30	48/30	50/30	52/30	52/30	54/30
Inch-Größen, Länge 32 = normal	24/32	25/32 26/32	27/32	28/32 29/32	30/32	31/32 32/32	33/32 34/32	36/32	36/32	38/32	40/32	42/32	44/32	44/32	46/32	48/32	50/32	52/32	52/32	54/32
Inch Größen, Länge 34 = lang	24/34	25/34 26/34	27/34	28/34 29/34	30/34	31/34 32/34	33/34 34/34	36/34	36/34	38/34	40/34	42/34	44/34	44/34	46/34	48/34	50/34	52/34	52/34	54/34

DAMEN

Inch-Größen, Länge 30 = kurz		25/30	26/30	27/30	28/30 29/30	30/30	31/30 32/30	33/30	34/30	36/30 38/30	40/30	42/30	44/30 46/30	48/30	50/30	52/30	54/30 56/30	58/30
Inch-Größen, Länge 32 = normal		25/32	26/32	27/32	28/32 29/32	30/32	31/32 32/32	33/32	34/32	36/32 38/32	40/32	42/32	44/32 46/32	48/32	50/32	52/32	54/32 56/32	58/32
Inch Größen, Länge 34 = lang		25/34	26/34	27/34	28/34 29/34	30/34	31/34 32/34	33/34	34/34	36/34 38/34	40/34	42/34	44/34 46/34	48/34	50/34	52/34	54/34 56/34	58/34

BP® Einzelgrößen		32	34	36	38	40	42	44	46	48	50	52	54	56	58	60	62	64	66	68
Körperhöhe 157-164 = kurz		32s	34s	36s	38s	40s	42s	44s	46s	48s	50s	52s	54s	56s	58s	60s	62s	64s	66s	68s
Körperhöhe 165-172 = normal		32n	34n	36n	38n	40n	42n	44n	46n	48n	50n	52n	54n	56n	58n	60n	62n	64n	66n	68n
Körperhöhe 173-180 = lang		32l	34l	36l	38l	40l	42l	44l	46l	48l	50l	52l	54l	56l	58l	60l	62l	64l	66l	68l

Beispiel

Für jeden die richtige Größe.

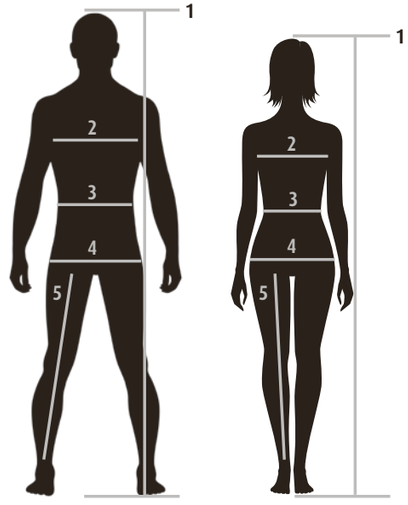

So misst du richtig:

1 | Körperhöhe	senkrecht von Scheitel bis Fußsohle
2 | Brustumfang	waagerecht über stärkster Stelle der Brust
3 | Taillenumfang	waagerecht an schmalster Stelle der Taille
4 | Hüft-/Gesäßumfang	waagerecht über stärkster Stelle des Gesäßes
5 | Schrittlänge	senkrecht vom Schritt bis zur gewünschten Hosenlänge

HERREN
Internationale Größen

KURZ Körperhöhe 165-174	KURZ Schrittlänge 75-79	38s	40s	42s	44s	46s	48s	50s	52s	54s	56s	58s	60s	62s	64s	66s	68s	70s	72s	74s	76s
NORMAL Körperhöhe 175-184	NORMAL Schrittlänge 80-84	38n	40n	42n	44n	46n	48n	50n	52n	54n	56n	58n	60n	62n	64n	66n	68n	70n	72n	74n	76n
LANG Körperhöhe 185-194	LANG Schrittlänge 85-89	38l	40l	42l	44l	46l	48l	50l	52l	54l	56l	58l	60l	62l	64l	66l	68l	70l	72l	74l	76l
gilt für alle Längen	Brustumfang	74-77	78-81	82-85	86-89	90-93	94-97	98-101	102-105	106-109	110-113	114-117	118-121	122-125	126-129	130-133	134-137	138-141	142-145	146-149	150-153
	Taillenumfang	62-65	66-69	70-73	74-77	78-81	82-85	86-89	90-94	95-99	100-104	105-109	110-114	115-119	120-124	125-129	130-134	135-139	140-144	145-149	150-154
	Gesäßumfang	80-83	84-87	88-91	92-95	96-99	100-103	104-107	108-111	112-115	116-118	119-121	122-124	125-127	128-130	131-133	134-136	137-139	140-142	143-145	146-148

DAMEN
Internationale Größen

KURZ Körperhöhe 157-164	KURZ Schrittlänge 72-76		32s	34s	36s	38s	40s	42s	44s	46s	48s	50s	52s	54s	56s	58s	60s	62s	64s	66s	68s
NORMAL Körperhöhe 165-172	NORMAL Schrittlänge 77-81		32n	34n	36n	38n	40n	42n	44n	46n	48n	50n	52n	54n	56n	58n	60n	62n	64n	66n	68n
LANG Körperhöhe 173-180	LANG Schrittlänge 82-86		32l	34l	36l	38l	40l	42l	44l	46l	48l	50l	52l	54l	56l	58l	60l	62l	64l	66l	68l
gilt für alle Längen	Brustumfang		74-77	78-81	82-85	86-89	90-93	94-97	98-101	102-106	107-112	113-118	119-124	125-130	131-136	137-142	143-148	149-154	155-160	161-166	167-172
	Taillenumfang		60-63	64-66	67-69	70-73	74-77	78-81	82-85	86-90	91-97	98-103	104-110	111-116	117-123	124-129	130-136	137-142	143-149	150-155	156-162
	Hüftumfang		84-87	88-91	92-95	96-98	99-101	102-104	105-107	108-111	112-116	117-121	122-126	127-131	132-136	137-141	142-146	147-151	152-156	157-161	162-166

Beispiel

Produktfinder

Alle Informationen zu den BP® Artikeln findest du auch im BP® Webshop unter **www.bp-online.com**

		Pflegehinweise	PRO-Label	Industriewäsche-Tauglichkeit	Seite
1040-240-0021	BP® Mund-Nasen-Maske		–		2
1359-130-21	BP® Herrenhose		–	●●○	86
1359-558-21	BP® Herrenhose		43	●●●	86
1359-686-21	BP® Herrenhose		62	●●●	86
1368-686-21	BP® Herrenhose		62	●●●	87
1368-686-32	BP® Herrenhose		82	●●●	87
1560-682-21	BP® Damenbluse		–	●●○	114
1560-682-32	BP® Damenbluse		–	●●○	114
1561-682-21	BP® Damenbluse 3/4-Arm		–	●●○	114
1561-682-32	BP® Damenbluse 3/4-Arm		–	●●○	114
1562-682-21	BP® Damenbluse 1/2-Arm		–	●●○	114
1562-682-32	BP® Damenbluse 1/2-Arm		–	●●○	114
1563-682-21	BP® Herrenhemd		–	●●○	114
1563-682-32	BP® Herrenhemd		–	●●○	114
1612-181-11	BP® Poloshirt für Sie & Ihn		82	●●●	110
1612-181-13	BP® Poloshirt für Sie & Ihn		82	●●●	110
1612-181-21	BP® Poloshirt für Sie & Ihn		42	●●●	110
1612-181-32	BP® Poloshirt für Sie & Ihn		82	●●●	110
1612-181-47	BP® Poloshirt für Sie & Ihn		82	●●●	110
1612-181-51	BP® Poloshirt für Sie & Ihn		82	●●●	110
1612-181-53	BP® Poloshirt für Sie & Ihn		82	●●●	110
1612-181-56	BP® Poloshirt für Sie & Ihn		82	●●●	110
1612-181-74	BP® Poloshirt für Sie & Ihn		82	●●●	110
1612-181-78	BP® Poloshirt für Sie & Ihn		82	●●●	110
1612-181-81	BP® Poloshirt für Sie & Ihn		82	●●●	110
1612-181-82	BP® Poloshirt für Sie & Ihn		82	●●●	110
1612-181-85	BP® Poloshirt für Sie & Ihn		82	●●●	110
1612-181-86	BP® Poloshirt für Sie & Ihn		82	●●●	110
1612-181-110	BP® Poloshirt für Sie & Ihn		82	●●●	110
1612-181-111	BP® Poloshirt für Sie & Ihn		82	●●●	110
1612-181-116	BP® Poloshirt für Sie & Ihn		82	●●●	110
1612-181-182	BP® Poloshirt für Sie & Ihn		82	●●●	110
1612-181-188	BP® Poloshirt für Sie & Ihn		82	●●●	110
1614-130-21	BP® Damenmantel		–	●●●	63
1614-485-21	BP® Damenmantel		62	●●●	63
1617-400-21	BP® Damenkasack		62	●●●	44
1618-171-21	BP® T-Shirt für Sie & Ihn		42	●●●	108
1619-130-21	BP® Herrenmantel		–	●●○	64
1619-485-21	BP® Herrenmantel		62	●●●	64
1620-171-21	BP® Langarmshirt für Sie & Ihn		42	●●●	108
1620-171-51	BP® Langarmshirt für Sie & Ihn		82	●●●	108
1620-171-110	BP® Langarmshirt für Sie & Ihn		82	●●●	108
1621-171-13	BP® T-Shirt für Sie & Ihn		82	●●●	109
1621-171-21	BP® T-Shirt für Sie & Ihn		42	●●●	109
1621-171-32	BP® T-Shirt für Sie & Ihn		82	●●●	109
1621-171-47	BP® T-Shirt für Sie & Ihn		82	●●●	109
1621-171-51	BP® T-Shirt für Sie & Ihn		82	●●●	109
1621-171-53	BP® T-Shirt für Sie & Ihn		82	●●●	109
1621-171-56	BP® T-Shirt für Sie & Ihn		82	●●●	109
1621-171-74	BP® T-Shirt für Sie & Ihn		82	●●●	109
1621-171-81	BP® T-Shirt für Sie & Ihn		82	●●●	109
1621-171-82	BP® T-Shirt für Sie & Ihn		82	●●●	109
1621-171-85	BP® T-Shirt für Sie & Ihn		82	●●●	109
1621-171-110	BP® T-Shirt für Sie & Ihn		82	●●●	109
1623-193-13	BP® Sweatshirt für Sie & Ihn		81	●●●	112
1623-193-21	BP® Sweatshirt für Sie & Ihn		41	●●●	112
1623-193-32	BP® Sweatshirt für Sie & Ihn		81	●●●	112
1623-193-47	BP® Sweatshirt für Sie & Ihn		81	●●●	112
1623-193-51	BP® Sweatshirt für Sie & Ihn		81	●●●	112
1623-193-53	BP® Sweatshirt für Sie & Ihn		81	●●●	112
1623-193-74	BP® Sweatshirt für Sie & Ihn		81	●●●	112
1623-193-81	BP® Sweatshirt für Sie & Ihn		81	●●●	112
1623-193-82	BP® Sweatshirt für Sie & Ihn		81	●●●	112
1623-193-110	BP® Sweatshirt für Sie & Ihn		81	●●●	112
1625-181-13	BP® Poloshirt für Sie & Ihn		82	●●●	111
1625-181-21	BP® Poloshirt für Sie & Ihn		42	●●●	111
1625-181-51	BP® Poloshirt für Sie & Ihn		82	●●●	111
1625-181-53	BP® Poloshirt für Sie & Ihn		82	●●●	111
1625-181-74	BP® Poloshirt für Sie & Ihn		82	●●●	111
1625-181-81	BP® Poloshirt für Sie & Ihn		82	●●●	111
1625-181-82	BP® Poloshirt für Sie & Ihn		82	●●●	111
1625-181-110	BP® Poloshirt für Sie & Ihn		82	●●●	111
1626-130-21	BP® Herrenmantel		–	●●○	64
1626-485-21	BP® Herrenmantel		62	●●●	64
1627-193-21	BP® Sweatjacke für Sie & Ihn		61	●●●	112
1627-193-110	BP® Sweatjacke für Sie & Ihn		81	●●●	112
1639-485-21	BP® Damenkasack		62	●●●	42
1640-485-21	BP® Damenkasack		62	●●●	42
1641-558-21	BP® Jeans für Sie & Ihn		43	●●●	90
1641-400-47	BP® Jeans für Sie & Ihn		82	●●●	90
1641-400-110	BP® Jeans für Sie & Ihn		82	●●●	90
1642-686-21	BP® Damenjeans		62	●●●	84
1643-400-32	BP® Hose für Sie & Ihn		82	●●●	90
1643-400-47	BP® Hose für Sie & Ihn		82	●●●	90
1643-558-21	BP® Hose für Sie & Ihn		43	●●●	90
1643-686-21	BP® Hose für Sie & Ihn		62	●●●	90
1644-686-21	BP® Damenhose		62	●●●	88
1644-686-32	BP® Damenhose		82	●●●	88
1645-015-21	BP® Hose für Sie & Ihn		62	●●○	100
1645-130-21	BP® Hose für Sie & Ihn		–	●●●	100
1645-400-21	BP® Hose für Sie & Ihn		62	●●●	100
1645-400-32	BP® Hose für Sie & Ihn		82	●●●	100
1645-400-47	BP® Hose für Sie & Ihn		82	●●●	100
1645-400-0056	BP® Hose für Sie & Ihn		82	●●●	100
1645-400-0110	BP® Hose für Sie & Ihn		82	●●●	100
1645-400-0116	BP® Hose für Sie & Ihn		82	●●●	100
1645-400-0182	BP® Hose für Sie & Ihn		82	●●●	100
1645-485-21	BP® Hose für Sie & Ihn		62	●●●	100
1645-854-0021	BP® Hose für Sie & Ihn		62	●●●	100
1646-400-21	BP® Hose für Sie & Ihn		62	●●●	100
1646-400-47	BP® Hose für Sie & Ihn		82	●●●	100
1647-400-21	BP® Damenhose		62	●●●	88
1648-181-11	BP® Damen-Poloshirt		82	●●●	111
1648-181-13	BP® Damen-Poloshirt		82	●●●	111
1648-181-21	BP® Damen-Poloshirt		42	●●●	111
1648-181-32	BP® Damen-Poloshirt		82	●●●	111
1648-181-51	BP® Damen-Poloshirt		82	●●●	111
1648-181-56	BP® Damen-Poloshirt		82	●●●	111
1648-181-78	BP® Damen-Poloshirt		82	●●●	111
1648-181-81	BP® Damen-Poloshirt		82	●●●	111
1648-181-82	BP® Damen-Poloshirt		82	●●●	111
1648-181-110	BP® Damen-Poloshirt		82	●●●	111
1648-181-111	BP® Damen-Poloshirt		82	●●●	111
1648-181-116	BP® Damen-Poloshirt		82	●●●	111
1648-181-182	BP® Damen-Poloshirt		82	●●●	111
1648-181-188	BP® Damen-Poloshirt		82	●●●	111

		Pflegehinweise	PRO-Label	Industriewäsche-Tauglichkeit	Seite
1651-686-21	BP® Jeans für Sie & Ihn		62	●●●	91
1653-015-21	BP® Schlupfkasack für Sie & Ihn		62	●●●	47
1653-400-21	BP® Schlupfkasack für Sie & Ihn		62	●●●	47
1653-485-21	BP® Schlupfkasack für Sie & Ihn		62	●●●	47
1654-130-21	BP® Mantel für Sie & Ihn		–	●●○	67
1654-400-21	BP® Mantel für Sie & Ihn		62	●●●	67
1656-130-21	BP® Mantel für Sie & Ihn		–	●●○	67
1656-400-21	BP® Mantel für Sie & Ihn		62	●●●	67
1657-400-21	BP® Kasack für Sie & Ihn		62	●●●	44
1658-686-21	BP® Herrenjeans		62	●●●	87
1659-400-21	BP® Schlupfkasack für Sie & Ihn		62	●●●	47
1659-485-21	BP® Schlupfkasack für Sie & Ihn		62	●●●	47
1662-686-21	BP® Damenjeans		62	●●●	84
1662-686-32	BP® Damenjeans		82	●●●	84
1693-641-21	BP® Fleecejacke für Damen		–	●○○	122
1693-641-32	BP® Fleecejacke für Damen		–	●○○	122
1693-641-56	BP® Fleecejacke für Damen		–	●○○	122
1693-641-73	BP® Fleecejacke für Damen		–	●○○	122
1693-641-81	BP® Fleecejacke für Damen		–	●○○	122
1693-641-110	BP® Fleecejacke für Damen		–	●○○	122
1693-641-116	BP® Fleecejacke für Damen		–	●○○	122
1693-641-178	BP® Fleecejacke für Damen		–	●○○	122
1693-641-400	BP® Fleecejacke für Damen		–	●○○	122
1694-641-21	BP® Fleecejacke für Herren		–	●○○	122
1694-641-32	BP® Fleecejacke für Herren		–	●○○	122
1694-641-56	BP® Fleecejacke für Herren		–	●○○	122
1694-641-73	BP® Fleecejacke für Herren		–	●○○	122
1694-641-81	BP® Fleecejacke für Herren		–	●○○	122
1694-641-110	BP® Fleecejacke für Herren		–	●○○	122
1694-641-116	BP® Fleecejacke für Herren		–	●○○	122
1694-641-178	BP® Fleecejacke für Herren		–	●○○	122
1694-641-400	BP® Fleecejacke für Herren		–	●○○	122
1695-571-21	BP® Softshelljacke für Damen		–	●○○	124
1695-571-32	BP® Softshelljacke für Damen		–	●○○	124
1695-571-56	BP® Softshelljacke für Damen		–	●○○	124
1695-571-73	BP® Softshelljacke für Damen		–	●○○	124
1695-571-81	BP® Softshelljacke für Damen		–	●○○	124
1695-571-110	BP® Softshelljacke für Damen		–	●○○	124
1695-571-178	BP® Softshelljacke für Damen		–	●○○	124
1695-571-400	BP® Softshelljacke für Damen		–	●○○	124
1696-571-21	BP® Softshelljacke für Herren		–	●○○	124
1696-571-32	BP® Softshelljacke für Herren		–	●○○	124
1696-571-56	BP® Softshelljacke für Herren		–	●○○	124
1696-571-73	BP® Softshelljacke für Herren			●○○	124
1696-571-81	BP® Softshelljacke für Herren		–	●○○	124
1696-571-110	BP® Softshelljacke für Herren		–	●○○	124
1696-571-178	BP® Softshelljacke für Herren		–	●○○	124
1696-571-400	BP® Softshelljacke für Herren		–	●○○	124
1699-130-21	BP® Damenmantel		–	●●○	63
1699-485-21	BP® Damenmantel		62	●●●	63
1700-485-2106	BP® Schlupfkasack für Damen		62	●●●	24
1700-485-2110	BP® Schlupfkasack für Damen		62	●●●	24
1700-485-2188	BP® Schlupfkasack für Damen		62	●●●	24
1701-485-2106	BP® Schlupfkasack für Sie & Ihn		62	●●●	24
1701-485-2110	BP® Schlupfkasack für Sie & Ihn		62	●●●	24
1701-485-2188	BP® Schlupfkasack für Sie & Ihn		62	●●●	24
1702-485-2106	BP® Kasack für Damen		62	●●●	27
1702-485-2110	BP® Kasack für Damen		62	●●●	27
1702-485-2188	BP® Kasack für Damen		62	●●●	27
1703-485-2106	BP® Kasack für Sie & Ihn		62	●●●	27
1703-485-2110	BP® Kasack für Sie & Ihn		62	●●●	27
1703-485-2188	BP® Kasack für Sie & Ihn		62	●●●	27
1712-230-21	BP® Poloshirt für Sie & Ihn		–	●○○	104
1712-230-32	BP® Poloshirt für Sie & Ihn		–	●○○	104
1712-230-56	BP® Poloshirt für Sie & Ihn		–	●○○	104
1712-230-73	BP® Poloshirt für Sie & Ihn		–	●○○	104
1712-230-81	BP® Poloshirt für Sie & Ihn		–	●○○	104
1712-230-110	BP® Poloshirt für Sie & Ihn		–	●○○	104
1712-230-116	BP® Poloshirt für Sie & Ihn		–	●○○	104
1712-230-400	BP® Poloshirt für Sie & Ihn		–	●○○	104
1712-230-810	BP® Poloshirt für Sie & Ihn		–	●○○	104
1712-232-21	BP® Poloshirt für Sie & Ihn		–	●○○	104
1712-232-73	BP® Poloshirt für Sie & Ihn		–	●○○	104
1712-232-81	BP® Poloshirt für Sie & Ihn		–	●○○	104
1712-232-110	BP® Poloshirt für Sie & Ihn		–	●○○	104
1712-232-400	BP® Poloshirt für Sie & Ihn		–	●○○	104
1714-234-21	BP® T-Shirt für Sie & Ihn		–	●○○	104
1714-234-32	BP® T-Shirt für Sie & Ihn		–	●○○	104
1714-234-56	BP® T-Shirt für Sie & Ihn		–	●○○	104
1714-234-73	BP® T-Shirt für Sie & Ihn		–	●○○	104
1714-234-81	BP® T-Shirt für Sie & Ihn		–	●○○	104
1714-234-110	BP® T-Shirt für Sie & Ihn		–	●○○	104
1714-234-116	BP® T-Shirt für Sie & Ihn		–	●○○	104
1714-234-400	BP® T-Shirt für Sie & Ihn		–	●○○	104
1714-234-810	BP® T-Shirt für Sie & Ihn		–	●○○	104
1714-235-21	BP® T-Shirt für Sie & Ihn		–	●○○	104
1714-235-73	BP® T-Shirt für Sie & Ihn		–	●○○	104
1714-235-81	BP® T-Shirt für Sie & Ihn		–	●○○	104
1714-235-110	BP® T-Shirt für Sie & Ihn		–	●○○	104
1714-235-400	BP® T-Shirt für Sie & Ihn		–	●○○	104
1715-234-21	BP® T-Shirt für Damen		–	●○○	105
1715-234-32	BP® T-Shirt für Damen		–	●○○	105
1715-234-56	BP® T-Shirt für Damen		–	●○○	105
1715-234-73	BP® T-Shirt für Damen		–	●○○	105
1715-234-81	BP® T-Shirt für Damen		–	●○○	105
1715-234-110	BP® T-Shirt für Damen		–	●○○	105
1715-234-116	BP® T-Shirt für Damen		–	●○○	105
1715-234-400	BP® T-Shirt für Damen		–	●○○	105
1715-234-810	BP® T-Shirt für Damen		–	●○○	105
1715-235-21	BP® T-Shirt für Damen		–	●○○	105
1715-235-73	BP® T-Shirt für Damen		–	●○○	105
1715-235-81	BP® T-Shirt für Damen		–	●○○	105
1715-235-110	BP® T-Shirt für Damen		–	●○○	105
1715-235-400	BP® T-Shirt für Damen		–	●○○	105
1720-293-21	BP® Sweatshirt für Sie & Ihn		–	●○○	107
1720-293-32	BP® Sweatshirt für Sie & Ihn		–	●○○	107
1720-293-56	BP® Sweatshirt für Sie & Ihn		–	●○○	107
1720-293-73	BP® Sweatshirt für Sie & Ihn		–	●○○	107
1720-293-81	BP® Sweatshirt für Sie & Ihn		–	●○○	107
1720-293-110	BP® Sweatshirt für Sie & Ihn		–	●○○	107
1720-293-116	BP® Sweatshirt für Sie & Ihn		–	●○○	107
1720-293-400	BP® Sweatshirt für Sie & Ihn		–	●○○	107
1720-294-21	BP® Sweatshirt für Sie & Ihn		–	●○○	107
1720-294-73	BP® Sweatshirt für Sie & Ihn		–	●○○	107
1720-294-81	BP® Sweatshirt für Sie & Ihn		–	●○○	107
1720-294-400	BP® Sweatshirt für Sie & Ihn		–	●○○	107

Produktfinder

Alle Informationen zu den BP® Artikeln findest du auch im BP® Webshop unter **www.bp-online.com**

		Pflegehinweise	PRO-Label	Industriewäsche-Tauglichkeit	Seite
1732-687-21	BP® Damenjeans		62	●●●	83
1733-687-21	BP® Herrenjeans		62	●●●	83
1734-130-21	BP® Chinohose für Damen		–	●●○	96
1734-686-21	BP® Chinohose für Damen		62	●●●	94
1734-686-32	BP® Chinohose für Damen		82	●●●	94
1734-686-56	BP® Chinohose für Damen		82	●●●	94
1735-130-21	BP® Chinohose für Herren		–	●●○	96
1735-686-21	BP® Chinohose für Herren		62	●●●	94
1735-686-32	BP® Chinohose für Herren		82	●●●	94
1735-686-56	BP® Chinohose für Herren		82	●●●	94
1736-311-0021	BP® Komforthose für Damen		–	●●○	98
1736-334-0021	BP® Komforthose für Damen		61	●●●	98
1736-334-0056	BP® Komforthose für Damen		81	●●●	98
1737-311-0021	BP® Komforthose für Herren		–	●●○	98
1737-334-0021	BP® Komforthose für Herren		61	●●●	98
1737-334-0056	BP® Komforthose für Herren		81	●●●	98
1738-435-21	BP® Komfortkasack für Damen		62	●●●	34
1738-435-56	BP® Komfortkasack für Damen		82	●●●	34
1738-435-78	BP® Komfortkasack für Damen		82	●●●	34
1738-435-0081	BP® Komfortkasack für Damen		82	●●●	34
1738-435-110	BP® Komfortkasack für Damen		82	●●●	34
1738-435-111	BP® Komfortkasack für Damen		82	●●●	34
1738-435-116	BP® Komfortkasack für Damen		82	●●●	34
1738-435-182	BP® Komfortkasack für Damen		82	●●●	34
1738-435-188	BP® Komfortkasack für Damen		82	●●●	34
1739-435-21	BP® Komfortkasack für Sie & Ihn		62	●●●	36
1739-435-0056	BP® Komfortkasack für Sie & Ihn		82	●●●	36
1739-435-78	BP® Komfortkasack für Sie & Ihn		82	●●●	36
1739-435-0081	BP® Komfortkasack für Sie & Ihn		82	●●●	36
1739-435-110	BP® Komfortkasack für Sie & Ihn		82	●●●	36
1739-435-116	BP® Komfortkasack für Sie & Ihn		82	●●●	36
1739-435-0182	BP® Komfortkasack für Sie & Ihn		82	●●●	36
1739-435-188	BP® Komfortkasack für Sie & Ihn		82	●●●	36
1740-435-21	BP® Schlupfkasack für Damen		62	●●●	38
1740-435-56	BP® Schlupfkasack für Damen		82	●●●	38
1740-435-78	BP® Schlupfkasack für Damen		82	●●●	38
1740-435-110	BP® Schlupfkasack für Damen		82	●●●	38
1740-435-111	BP® Schlupfkasack für Damen		82	●●●	38
1740-435-116	BP® Schlupfkasack für Damen		82	●●●	38
1740-435-182	BP® Schlupfkasack für Damen		82	●●●	38
1740-435-188	BP® Schlupfkasack für Damen		82	●●●	38
1741-435-21	BP® Schlupfkasack für Sie & Ihn		62	●●●	38
1741-435-56	BP® Schlupfkasack für Sie & Ihn		82	●●●	38
1741-435-78	BP® Schlupfkasack für Sie & Ihn		82	●●●	38
1741-435-110	BP® Schlupfkasack für Sie & Ihn		82	●●●	38
1741-435-111	BP® Schlupfkasack für Sie & Ihn		82	●●●	38
1741-435-116	BP® Schlupfkasack für Sie & Ihn		82	●●●	38
1741-435-182	BP® Schlupfkasack für Sie & Ihn		82	●●●	38
1741-435-188	BP® Schlupfkasack für Sie & Ihn		82	●●●	38
1741-853-110	BP® Schlupfkasack für Sie & Ihn		82	●●●	38
1741-853-116	BP® Schlupfkasack für Sie & Ihn		82	●●●	38
1741-853-188	BP® Schlupfkasack für Sie & Ihn		82	●●●	38
1741-853-78	BP® Schlupfkasack für Sie & Ihn		82	●●●	38
1741-854-21	BP® Schlupfkasack für Sie & Ihn		82	●●●	38
1742-435-21	BP® Kasack für Damen		62	●●●	41
1743-435-21	BP® Kasack für Herren		62	●●●	41
1746-684-21	BP® Arztkittel für Damen		62	●●●	54
1747-684-21	BP® Arztkittel für Herren		62	●●●	54
1750-435-21	BP® Komfortkasack für Damen		62	●●●	34
1750-435-78	BP® Komfortkasack für Damen		82	●●●	34
1750-435-116	BP® Komfortkasack für Damen		82	●●●	34
1750-435-188	BP® Komfortkasack für Damen		82	●●●	34
1751-130-0021	BP® Arztkittel für Herren		–	●●○	57
1752-130-0021	BP® Arztkittel für Damen		–	●●○	57
1753-130-0021	BP® Arztkittel für Herren		–	●●○	58
1754-130-0021	BP® Arztkittel für Damen		–	●●○	58
1755-311-0021	BP® Röhre für Damen		–	●●○	78
1756-311-0021	BP® Röhre für Herren		–	●●○	78
1757-311-0021	BP® 7/8-Röhre für Damen		–	●●○	
1758-558-0021	BP® Jeans für Sie & Ihn		43	●●●	93
1759-558-0021	BP® Cargo-Jeans für Sie & Ihn		43	●●●	93
1760-435-2151	BP® Komfortkasack für Damen		62	●●●	33
1761-435-2106	BP® Komfortkasack für Damen		62	●●●	33
1762-684-0021	BP® Schlupfkasack für Damen		62	●●●	28
1762-241-0078	BP® Schlupfkasack für Damen		82	●●●	28
1762-241-0110	BP® Schlupfkasack für Damen		82	●●●	28
1762-241-0116	BP® Schlupfkasack für Damen		82	●●●	28
1762-241-0188	BP® Schlupfkasack für Damen		82	●●●	28
1763-684-0021	BP® Schlupfkasack für Sie & Ihn		62	●●●	28
1763-241-0078	BP® Schlupfkasack für Sie & Ihn		82	●●●	28
1763-241-0110	BP® Schlupfkasack für Sie & Ihn		82	●●●	28
1763-241-0116	BP® Schlupfkasack für Sie & Ihn		82	●●●	28
1763-241-0188	BP® Schlupfkasack für Sie & Ihn		82	●●●	28
1764-684-0021	BP® Kasack für Damen		62	●●●	30
1764-241-0078	BP® Kasack für Damen		82	●●●	30
1764-241-0110	BP® Kasack für Damen		82	●●●	30
1764-241-0116	BP® Kasack für Damen		82	●●●	30
1764-241-0188	BP® Kasack für Damen		82	●●●	30
1765-684-0021	BP® Kasack für Sie & Ihn		62	●●●	30
1765-241-0078	BP® Kasack für Sie & Ihn		82	●●●	30
1765-241-0110	BP® Kasack für Sie & Ihn		82	●●●	30
1765-241-0116	BP® Kasack für Sie & Ihn		82	●●●	30
1765-241-0188	BP® Kasack für Sie & Ihn		82	●●●	30
1766-686-0021	BP® Shape Fit Hose für Damen		62	●●●	81
1767-311-0021	BP® Shape Fit Skinny für Damen		–	●●○	77
1770-311-0021	BP® Skinny Jeans für Damen		–	●●○	77
1868-572-21	BP® Softshelljacke für Herren		8160	●●○	127
1868-572-32	BP® Softshelljacke für Herren		8160	●●○	127
1868-572-56	BP® Softshelljacke für Herren		8160	●●○	127
1868-572-110	BP® Softshelljacke für Herren		8160	●●○	127
1869-572-32	BP® Winter-Softshelljacke		–	●○○	129
1869-572-56	BP® Winter-Softshelljacke		–	●○○	129
1869-572-110	BP® Winter-Softshelljacke		–	●○○	129
1870-572-32	BP® Softshellweste		8160	●●○	128
1872-646-32	BP® Fleecejacke		8160	●●○	128
1872-646-53	BP® Fleecejacke		8160	●●○	128
1872-646-81	BP® Fleecejacke		8160	●●○	128
1872-646-110	BP® Fleecejacke		8160	●●○	128
1878-572-32	BP® Softshelljacke für Damen		8160	●●○	127
1878-572-56	BP® Softshelljacke für Damen		8160	●●○	127
1878-572-110	BP® Softshelljacke für Damen		8160	●●○	127
4866-130-21	BP® Damenmantel		–	●●○	60
4874-684-21	BP® Damenmantel		–	●●○	60

Wichtig ist, dass deine Berufsbekleidung nicht nur für ein Erscheinungsbild sorgt, das dir Würde und Respekt verleiht, sondern dir und deinen Patienten auch Schutz bietet. In den bestehenden Hygienevorschriften für Heil- und Pflegeberufe nimmt daher der Umgang mit Kleidung eine wichtige Rolle ein. Indem du deine weiße oder farbige Kleidung korrekt wäschst, entfernst du nicht nur offensichtlichen Schmutz, sondern minderst auch das Risiko der Entstehung von Krankheiten.

Bereits bei der Auswahl deiner Kleidung solltest also auf ihre Waschbarkeit achten. Denn sie muss neben dem täglichen Einsatz auch beim Waschen viel aushalten. Damit du lange Freude an deiner Kleidung hast, achten wir bei Verarbeitung und Materialauswahl immer auf die beste Performance.

Zu deiner Information findest du deshalb bei jedem unserer Produkte auf dem Einnähetikett die zugehörigen Pflegehinweise.

Die richtige Pflege

Waschen

- 40 – Normalwaschgang
- 60 – Normalwaschgang
- 95 – Normalwaschgang
- Schonwaschgang

Bügeln

- Nicht heiß bügeln Vorsicht beim Bügeln mit Dampf (110 °C)
- Mäßig heiß bügeln (150 °C)
- Heiß bügeln (200 °C)

Bleichen

- Nicht bleichen
- Chlor- oder Sauerstoffbleiche zulässig

Trocknen

- Nicht im Wäschetrockner trocknen
- Trocknen im Wäschetrockner möglich Schonende Trocknung (60 °C)
- Trocknen im Wäschetrockner möglich Normale Trocknung (80 °C)

Reinigen

- Nicht Trockenreinigen Nicht Nassreinigen
- Professionelle Trockenreinigung Normalverfahren
- Professionelle Trockenreinigung Schonverfahren

Industriewäsche-Tauglichkeit

BP® Produkte sind überwiegend mit dem **PRO-Label** ausgezeichnet. Das PRO-Label kennzeichnet, dass das damit ausgezeichnete Produkt die Anforderungen der ISO 30023 erfüllt. Es ist nach ISO 15797 auf Industriewäsche-Eignung geprüft, und zwar im Waschprogramm (1-8), im Tunnelfinisher und/oder beim Trocknen im Tumbler. Das PRO-Label ist jedoch nicht als Pflegeanweisung zu verstehen. Grundsätzlich sind vor dem Einsatz eines jeden BP® Produkts in der Industriewäsche praxisgerechte Waschtests durchzuführen.

PRO-Label (Beispiel)

- nach dem Programm Nr. 8 der ISO 15797 gewaschen
- im Tumbler oder Tunnelfinisher getrocknet und getestet

Trocknensymbole

Waschsymbole

1	1, 2	Weiße Arbeitskleidung und/oder farbige Besatzartikel, Peressigsäurebleiche
2		
3	3, 4	Weiße Arbeitskleidung, Chlorbleiche
4		
5	5, 6	Weiße Arbeitskleidung und/oder farbige Besatzartikel, Wasserstoffperoxid
6		
7	7, 8	Farbige Arbeitskleidung
8		

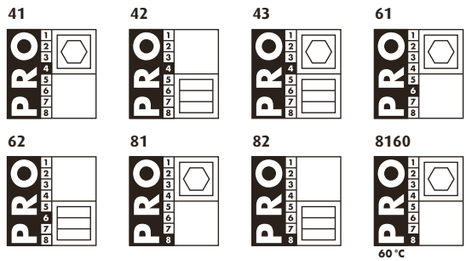

Im Produktfinder auf den Seiten 132-134 sieht du, welche PRO-Label für unsere Produkte gelten.

BP® Qualität. Auch nach vielen Wäschen.

Einige unserer Produkte sind **nicht** mit dem PRO-Label ausgezeichnet. Unter bestimmten Bedingungen können sie trotzdem industriell gewaschen werden. Gerade bei diesen Produkten sind jedoch ausführliche Waschtests durchzuführen, um den geeigneten Pflegeprozess zu definieren. Unsere Produkte sind hinsichtlich der Industriewäsche-Tauglichkeit wie folgt klassifiziert:

●○○ **Geringe Industriewäsche-Tauglichkeit:**
≤ 40 °C, Lufttrocknung

●●○ **Mittlere Industriewäsche-Tauglichkeit:**
≤ 60 °C, reduzierte Trocknungstemperatur

●●● **Hohe Industriewäsche-Tauglichkeit:**
≤ 75 °C, Tumblertrocknung/Finishertrocknung

Der Erfolg der Reinigung sowie die Beanspruchung der Bekleidung wird durch die vier folgenden Grundparameter bestimmt: Chemie, Mechanik, Temperatur, Zeit (Sinnerscher Kreis). Die oben genannte Klassifizierung betrachtet aus Vereinfachungsgründen nur die Temperatur beim Waschen und Trocknen. Bei den praxisgerechten Waschtests sind selbstverständlich auch die anderen Parameter zu berücksichtigen.

www.bp-online.com

In allen Bereichen gut aussehen.

Entdecke auch unsere anderen BP® Kollektionen
für Handwerk und Industrie sowie Gastronomie.

Mehr über BP®: **www.bp-online.com**

Für mehr Informationen
zu BP Med & Care®
einfach scannen:

Folge uns auf

02/2021 © Bierbaum-Proenen GmbH & Co. KG · Domstraße 55-73 · 50668 Köln · Deutschland · All rights reserved.